

**CONSORZIO PER L'AREA DI SVILUPPO
INDUSTRIALE DI BARI**

Ente Pubblico Economico
Legge 5.10.1991 n° 317

DELIBERAZIONE DEL CONSIGLIO DI AMMINISTRAZIONE

N. 164 DEL 30.07.2024

OGGETTO: Locazione dei locali e degli spazi siti all'interno dell'immobile consortile di via dei Gladioli n. 5 a Modugno (BA).

Affidamento incarico di Responsabile Unico del Progetto.

Approvazione avviso pubblico per l'individuazione di operatori economici interessati alla locazione.

L'anno duemilaventiquattro, il giorno 30 del mese di LUGLIO
nella sede del Consorzio per l'Area di Sviluppo Industriale di Bari, Via delle Dalie n. 5
- Z.I. - Modugno, previa regolare convocazione, è riunito il Consiglio di Amministrazione,
nelle persone dei signori:

Vulcano avv. Pierluigi - **Presidente**

Di Febo ing. Massimiliano

Bonerba ing. Nicola

Liso dott. Salvatore

Stallone dott. Salvatore

presente	assente
X	
	X
X	
X	
X	

Collegio dei Revisori dei Conti

Delvecchio Dott. Vincenzo - Presidente

Donvito Dott.ssa Angela

Lattaruli Dott.ssa Marianna

presente	assente
X	
X	
	X

Partecipa, senza diritto di voto, il Direttore Generale, l'avv. Domenico Mariani, con funzioni di Segretario verbalizzante.

Il Presidente sulla base dell'istruttoria compiuta dall'ing. Simone Milella, dipendente consortile presso il Settore Tecnico, come da attestazioni sottoriportate, in relazione alla presente deliberazione ad oggetto: "Locazione dei locali siti al piano terra dell'immobile consortile di via dei Gladioli n. 5 a Modugno (BA). Affidamento incarico di Responsabile Unico del Progetto. Approvazione avviso pubblico per l'individuazione di operatori economici interessati alla locazione", riferisce quanto segue:

- ✓ questo Consorzio è proprietario di un immobile sito in via dei Gladioli n.5 a Modugno (BA), identificato catastalmente al foglio 11 di Modugno, ptc 638, all'interno di un lotto di 14.532 mq, avente superficie complessiva di circa 4.000 mq distribuiti su due distinti livelli, di cui attualmente solo i locali del piano primo sono condotti in locazione dalla Società ALSTOM Ferroviaria SPA;
- ✓ ulteriori locali, ormai da tempo in disuso, sono dislocati al piano terra ed al piano interrato, le cui dimensioni indicative, comprensive di murature sono di seguito specificate:
 - Deposito 1 (ex mensa) al piano interrato di circa 122 mq;
 - Deposito 2 (ex mensa) al piano interrato di circa 125 mq;
 - Deposito/garage al piano interrato di circa 290 mq;
 - Locali piano terra (Locali ex mensa) con accesso da via dei Bucaneve di circa 760 mq;
 - Locali piano terra (Locali ex alloggio custode) con accesso da via dei Gladioli di circa 220 mq;
 - Locali piano terra (Locali ex associazioni) con accesso da via dei Gladioli di circa 240 mq;
 oltre ad aree esterne dedicate, quali
 - Piazzale lungo via dei Bucaneve di circa 1.220 mq;
 - Area esterna verde di circa 1.820 mq;
 - Area parcheggio di circa 1.200 mq;
- ✓ trattandosi di spazi in stato di abbandono da circa un ventennio, gli stessi oggi necessitano di significativi interventi manutentivi di cui questo Consorzio è prossimo all'esecuzione per quanto attiene il rifacimento delle facciate e la sostituzione degli infissi ormai deteriorati;
- ✓ essendo intenzione di questo Ente provvedere alla successiva locazione dei predetti spazi, ulteriori lavori che per legge spettano al locatario per l'adeguamento dei locali, verranno pianificati a seguito dell'individuazione di un eventuale conduttore;
- ✓ per quanto esposto, nonostante negli anni diversi operatori economici avessero manifestato interesse all'utilizzo dei locali, è oggi volontà dell'Ente procedere con una procedura ad evidenza pubblica per acquisire disponibilità da parte di operatori economici o privati interessati alla succitata locazione, anche parziale degli spazi disponibili all'interno del lotto consortile, e pertanto il Settore Tecnico, sentita la Direzione Generale, ha predisposto un avviso pubblico, allegato al presente provvedimento, da pubblicare sul sito internet consortile e da inoltrare mediante la piattaforma telematica dell'Ente, <https://consorzioasibari.acquistitelematici.it/>, per esperire un'indagine di mercato;
- ✓ Ai sensi dell'art. 15 del D.Lgs. 36/2023 per ogni singola procedura le stazioni appaltanti nominano, nel primo atto relativo ad ogni singolo intervento, un responsabile unico del progetto (RUP) per le fasi della programmazione, della progettazione, dell'affidamento e dell'esecuzione e, data la natura dell'attività in oggetto, considerato che, ai sensi dell'art. 2 comma 3 dell'allegato I.2 del citato D.Lgs il RUP deve essere dotato di competenze professionali adeguate all'incarico da svolgere, è possibile affidare l'incarico di RUP all'ing. Simone Milella, dipendente in possesso dei requisiti riportati nel medesimo allegato I.2;

IL CONSIGLIO DI AMMINISTRAZIONE

UDITA la relazione del Presidente e su proposta dello stesso;

VISTO il D.Lgs. n. 36/2023;

ŘITENUTO di affidare, ai sensi dell'art. 15 del D.Lgs. 36/2023, l'incarico di Responsabile del Procedimento per l'espletamento della procedura in oggetto all'ing. Simone Milella in qualità

di dipendente del Settore Tecnico di questo Consorzio;
RITENUTO di approvare l'allegato avviso pubblico da pubblicare sul sito internet consortile e sulla piattaforma telematica dell'Ente;
VISTE le attestazioni sottoriportate dei Responsabili dell'istruttoria;

DELIBERA

1. Le premesse sono parte integrante ed essenziale del presente provvedimento.
Di affidare, come con la presente si affida, ai sensi dell'art. 15 del D.Lgs. 36/2023, all'ing. Simone Milella, dipendente del Settore Tecnico consortile, l'incarico di Responsabile del Progetto, per la procedura ad evidenza pubblica relativa all'individuazione di operatori economici o soggetti privati interessati alla locazione di spazi all'interno del lotto consortile di via dei Gladioli n.5 a Modugno (BA) – Foglio 11 di Modugno Ptc 638.
2. Di approvare, come in effetti si approva l'allegato avviso pubblico, redatto dal Settore Tecnico, da pubblicare sul sito internet consortile e da inoltrare mediante la piattaforma telematica dell'Ente, per l'avvio di una procedura ad evidenza pubblica per l'individuazione di operatori economici o soggetti privati interessati alla locazione di spazi all'interno del lotto consortile di via dei Gladioli n.5 a Modugno (BA) – Foglio 11 di Modugno Ptc 638.
3. Di incaricare il geom. Giuseppe Calisi della pubblicazione della presente deliberazione, sul sito internet del Consorzio e su "Amministrazione Trasparente", nel rispetto della tutela della riservatezza dei cittadini, tenuto conto di quanto disposto dalle norme in materia di protezione dei dati personali, di quelli sensibili e giudiziari.
4. La presente deliberazione è immediatamente esecutiva.

Modugno 25.07.2024

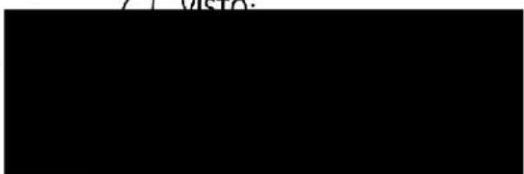

Modugno, 30-07-2024

71 VISTO:

Per quanto di competenza, non ci sono rilievi da formulare.

Modugno, 30-07-2024



Il Presidente



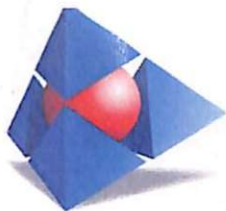

CONSORZIO per l'AREA di SVILUPPO INDUSTRIALE di BARI

AVVISO PUBBLICO

PER LA LOCAZIONE DI SPAZI PRESSO LOTTO DEL CONSORZIO ASI DI BARI

IL RESPONSABILE DEL PROCEDIMENTO

in esecuzione della deliberazione di CdA n. ___ del _____ di approvazione del presente avviso e di autorizzazione all'avvio della relativa procedura

RENDE NOTO

che questo Ente intende esperire il giorno _____, alle ore **12:00**, presso la sede del Consorzio ASI di Bari, in via delle Dalie n.5 a Modugno (BA), una procedura per l'acquisizione di manifestazioni di interesse per soggetti interessati alla locazione di spazi presso lotto di proprietà consortile:

ART.1 - Descrizione dell'immobile

Il sito consortile, ospitante il relativo immobile, sito nell'agglomerato industriale di Bari-Modugno in un'area compresa tra via dei Gladioli e via dei Bucaneve, identificato catastalmente nel N.C.E.U. del Comune di Modugno, su area tipizzata **Aree B.1 - Aree a Servizi** secondo le NTA del Consorzio ASI di Bari "Aree per servizi di interesse collettivo e per attrezzature tecnologiche (Art. 9 pt. 9.2 N.T.A.)"

Fg.	P.IIa	Sub.	Zona Cens.	Categ. Cat.	Rendita	Ubicazione	Piani	Descrizione
11	638	1	001	D/08	€ 1.245,36	Via dei Gladioli	T	Autorimessa scoperta
11	638	2	Bene comune non censibile			Via dei Gladioli	T - S1	Bene comune non censibile ai sub. da 3 a 6, da 8 a 14 (attinenza scoperta, locale misure a piano terra, locali tecnici a piano S1)
11	638	3	001	A/10	€ 1.115,55	Via dei Gladioli	T	Ufficio o studio privato
11	638	4	001	A/10	€ 1.115,55	Via dei Gladioli	T	Ufficio o studio privato
11	638	5	001	C/02	€ 83,87	Via dei Gladioli	T	Locale di deposito
11	638	6	001	A/03	€ 581,01	Via dei Gladioli	T	Abitazione (tipo economico)
11	638	7	Bene comune non censibile			Via dei Gladioli	T - 1 - S1	Bene comune non censibile ai sub. 8 e 11 (androne, vano scala, ascensore, sala macchine)
11	638	8	001	D/08	€ 11.140,00	Via dei Gladioli	T - 1	Ufficio
11	638	9	001	D/08	€ 7.101,96	Via dei Bucaneve	T - S1	Locale commerciale
11	638	10	001	D/01	€ 148,00	Via dei Bucaneve	T	Cabina elettrica
11	638	11	001	D/08	€ 5.350,00	Via dei Gladioli	1	Ufficio
11	638	12	001	C/02	€ 321,03	Via dei Gladioli	S1	Locale di deposito
11	638	13	001	C/02	€ 130,15	Via dei Gladioli	S1	Locale di deposito
11	638	14	001	C/02	€ 576,99	Via dei Gladioli	S1	Autorimessa

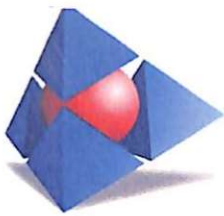

CONSORZIO per l'AREA di SVILUPPO INDUSTRIALE di BARI

Trattasi di area completamente recintata, prospiciente le strade consortili denominate Via dei Bucaneve e Via dei Gladioli, a ridosso della Strada Provinciale 54 (strada di collegamento tra il Comune di Modugno e l'Aeroporto di Bari – Palese), a circa 1 km dal centro abitato del Comune di Modugno.



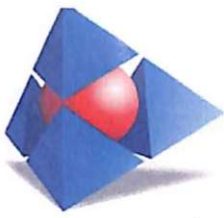

CONSORZIO per l'AREA di SVILUPPO INDUSTRIALE di BARI

Il fabbricato, suddiviso su due livelli oltre locali seminterrati ad uso deposito ha accesso dalla strada consortile denominata Via dei Gladioli per mezzo di due cancelli carrabili, oltre che da via dei Bucaneve mediante un ulteriore cancello carrabile. L'immobile, con ampi spazi di manovra e di parcheggio, sorge su un lotto totalmente recintato, realizzata parte in cemento armato gettato in opera dello spessore di cm 20/25 e parte con sovrastante ringhiera metallica costituita da pannelli in orso-grill. L'intero compendio, edificato agli inizi degli anni '90, non si presenta in buono stato di conservazione, ma sono di prossima realizzazione gli interventi manutentivi di rifacimento delle facciate. La pavimentazione della pertinenza scoperta è costituita da tradizionale asfalto a caldo. L'illuminazione è garantita per mezzo di impianto costituito da pali metallici con plafoniera.

Come riportato in precedenza, la particella catastale n. 638 del foglio 11 di Modugno è suddivisa in 14 subalterni, distribuiti sui tre livelli indicati (piano terra, piano primo e piano interrato)

Piano terra

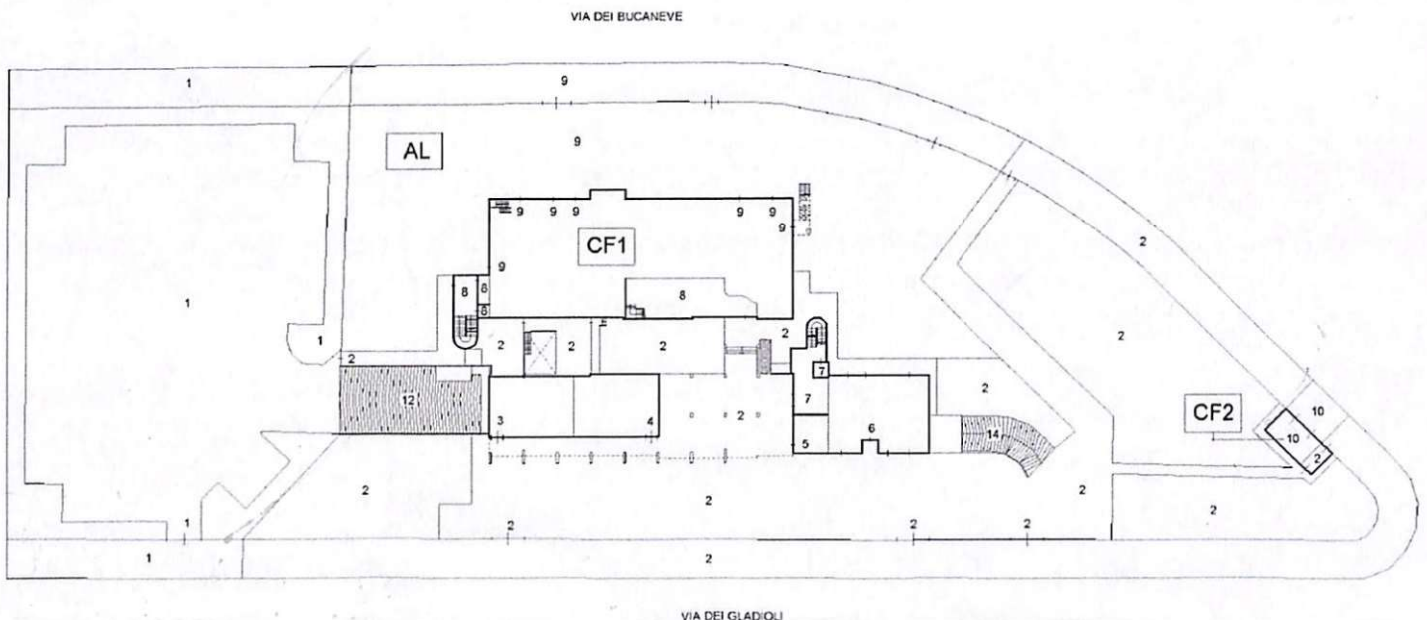

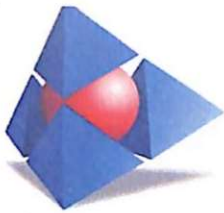

CONSORZIO per l'AREA di SVILUPPO INDUSTRIALE di BARI

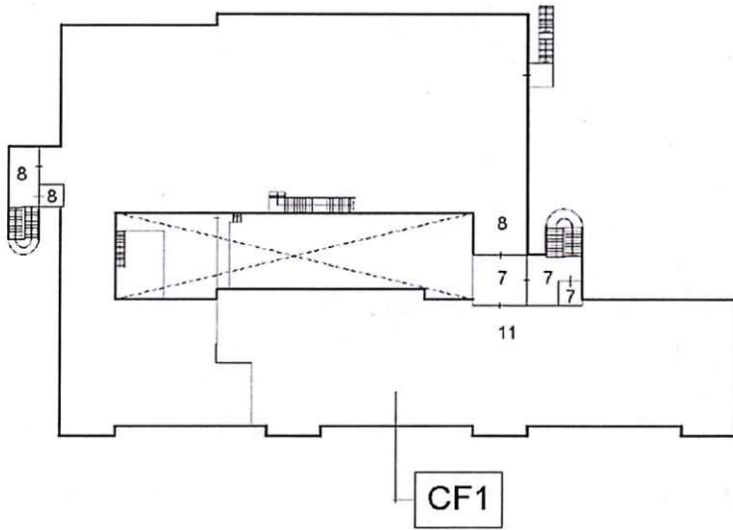

Piano Primo

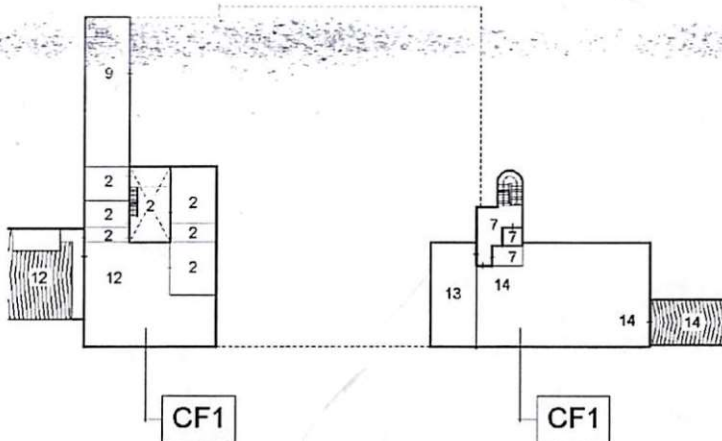

Piano Interrato

dei quali ad oggi risultano già concessi in locazione alla Società Alstom Ferroviaria Spa i seguenti ambienti, equivalenti all'intero piano primo ed a quota parte dell'area parcheggio e delle pertinenze comuni

Fg.	P.IIa	Sub.	Zona Cens.	Categ. Cat.	Rendita	Parte	Piani	Descrizione
11	638	8	001	D/08	€ 11.140,00	Intero sub	T - 1	Ufficio
11	638	11	001	D/08	€ 5.350,00	Intero sub	1	Ufficio
11	638	2	Bene comune non censibile			Porzione 485 mq lungo via dei Gladioli	T - S1	Bene comune non censibile ai sub. da 3 a 6, da 8 a 14 (attinenza scoperta, locale misure a piano terra, locali tecnici a piano S1)
11	638	1	001	D/08	€ 1.245,36	Porzione 1020 mq	T	Autorimessa scoperta
11	638	7	Bene comune non censibile			Porzione per accesso piano primo	T - 1 - S1	Bene comune non censibile ai sub. 8 e 11 (androne, vano scala, ascensore, sala macchine)

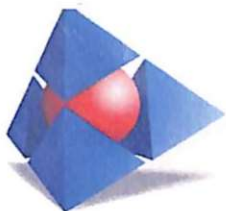

CONSORZIO per l'AREA di SVILUPPO INDUSTRIALE di BARI

Pertanto, gli spazi disponibili oggetto del presente avviso sono i seguenti:

Fg.	P.IIa	Sub.	Zona Cens.	Categ. Cat.	Rendita	Parte	Piani	Descrizione
11	638	1	001	D/08	€ 1.245,36	Porzione di circa 1200 mq	T	Autorimessa scoperta
11	638	2	Bene comune non censibile			Porzione di circa 1800 mq (Area Verde)	T - S1	Bene comune non censibile ai sub. da 3 a 6, da 8 a 14 (attinenza scoperta, locale misure a piano terra, locali tecnici a piano S1)
11	638	3	001	A/10	€ 1.115,55	Intero sub	T	Ufficio o studio privato
11	638	4	001	A/10	€ 1.115,55	Intero sub	T	Ufficio o studio privato
11	638	5	001	C/02	€ 83,87	Intero sub	T	Locale di deposito
11	638	6	001	A/03	€ 581,01	Intero sub	T	Abitazione (tipo economico)
11	638	9	001	D/08	€ 7.101,96	Intero sub	T - S1	Locale commerciale
11	638	12	001	C/02	€ 321,03	Intero sub	S1	Locale di deposito
11	638	13	001	C/02	€ 130,15	Intero sub	S1	Locale di deposito
11	638	14	001	C/02	€ 576,99	Intero sub	S1	Autorimessa

Piano terra

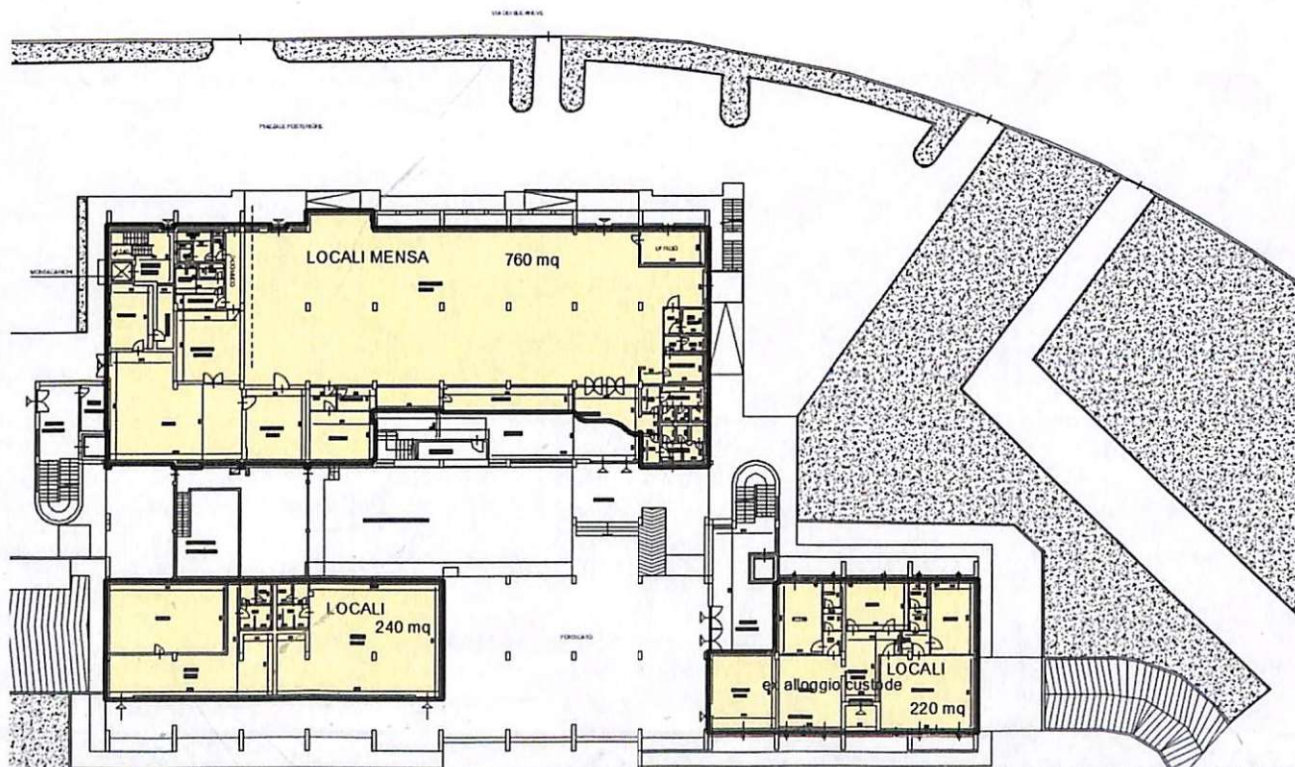

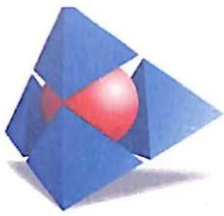

CONSORZIO per l'AREA di SVILUPPO INDUSTRIALE di BARI

Piano interrato

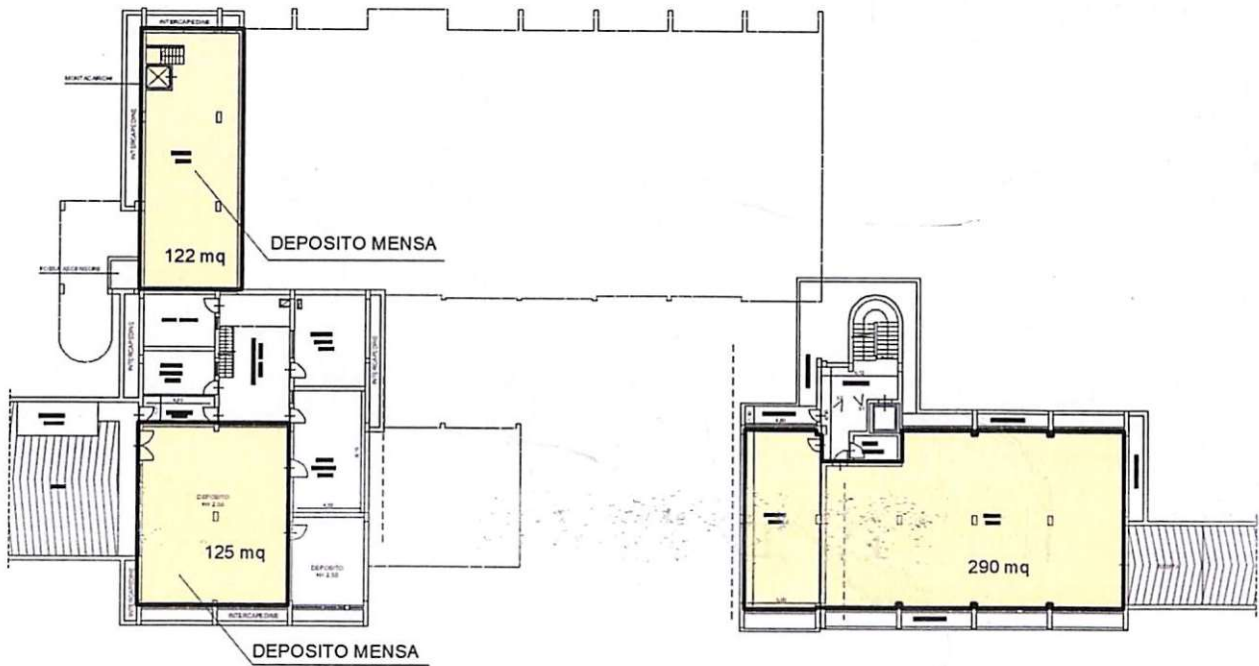

Aree esterne

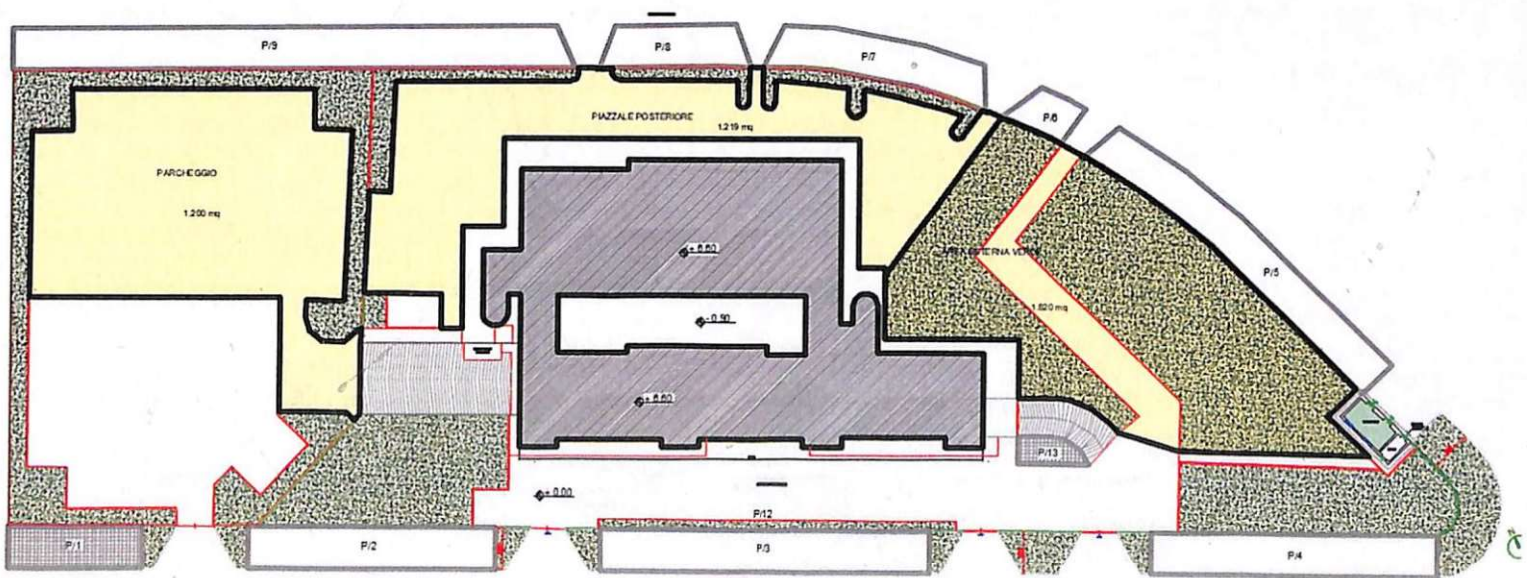

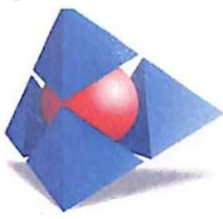

CONSORZIO per l'AREA di SVILUPPO INDUSTRIALE di BARI

I succitati spazi disponibili sono nel pieno possesso dell'Ente, e sono concessi in locazione nello stato di fatto e di diritto in cui si trovano, con le relative accessioni e pertinenze, diritti, servitù attive e passive.

Il Consorzio provvederà all'esecuzione dei lavori che spettano per legge al locatore, al fine di rendere l'immobile idoneo all'uso.

Per una completa descrizione ed individuazione dei locali, gli interessati sono invitati alla presa visione.

Ciascun concorrente, all'atto della partecipazione alla presente manifestazione di interesse, deve dichiarare di avere piena conoscenza e formularne piena accettazione con ogni conseguente dichiarazione di impegno al rispetto ed osservanza.

Elaborati planimetrici ed ogni altra documentazione inerente il citato sito sono conservati ed accessibili a chiunque ne sia interessato presso gli Uffici del Settore Tecnico.

In alternativa, potranno essere richiesti al responsabile del procedimento alla mail

Importo di locazione

Il corrispettivo mensile richiesto per la locazione di spazi e locali di proprietà consortile sono quelli riportati nella deliberazione di CdA n. 42 del 15/03/2019, come di seguito elencati:

- locali piano terra
€ 7,00/mq oltre IVA con riduzione del 20% per la quota parte eccedente i 500 mq
- locali piano interrato
€ 2,50/mq oltre IVA con riduzione del 20% per la quota parte eccedente i 500 mq
- Aree esterne asfaltate ed Aree verdi
€ 1,50/mq oltre IVA con riduzione del 20% per la quota parte eccedente i 500 mq
- Aree parcheggio
€ 0,40/mq oltre IVA con riduzione del 20% per la quota parte eccedente i 500 mq

Art. 2 - Modalità di presentazione della manifestazione di interesse

Alla presente procedura può partecipare chiunque vi abbia interesse e che si trovi altresì nella capacità di contrattare con le pubbliche amministrazioni, nonché possieda le condizioni soggettive ed i requisiti prescritti dalla lex specialis.

Per partecipare alla procedura gli interessati dovranno far pervenire la domanda di partecipazione, in conformità ad uno dei modelli allegati al presente avviso sub "A/1 persone fisiche" o "A/2 persone giuridiche" (allegato 1), corredata dalla documentazione di cui al successivo articolo 3, lett. b) comprensivo di una relazione esplicativa indicante l'attività prevista da eseguire nei predetti spazi e/o locali coerenti con le NTA dell'Ente per la specifica tipizzazione.

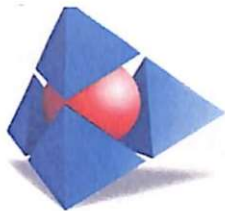

CONSORZIO per l'AREA di SVILUPPO INDUSTRIALE di BARI

La documentazione richiesta dovrà essere consegnata in modalità digitale, sottoscritta mediante firma digitale, attraverso la piattaforma telematica consortile, entro e non oltre il termine perentorio delle ore _____ del giorno _____.

Art. 3 - Documentazione da presentare per partecipare alla procedura

La documentazione da presentare dovrà essere:

A) Domanda di partecipazione alla manifestazione di interesse:

La domanda di partecipazione, a pena di esclusione, deve essere redatta in lingua italiana e sottoscritta dall'offerente; la domanda può essere sottoscritta anche da un procuratore del concorrente ed in tal caso va allegata, a pena di esclusione, copia conforme all'originale della relativa procura. Nella domanda, prodotta utilizzando il modello allegato al presente avviso (sub A1 per persone fisiche; sub A2 per persone giuridiche), il concorrente dovrà, ai sensi degli artt. 46 e 47 del d.p.r. 28 dicembre 2000, n. 445, assumendosene la piena responsabilità, rendere attestazioni relative ai dati del soggetto che sottoscrive la dichiarazione, i dati del concorrente e la forma di partecipazione, l'accettazione delle modalità della procedura, nonché le ulteriori informazioni ivi indicate. Per i concorrenti non residenti in Italia la dichiarazione va resa nella forma equivalente, secondo la legislazione dello stato di appartenenza. Nel caso di concorrenti costituiti da consorzi e forme associative stabili, vanno presentate tante dichiarazioni quanti sono i rappresentanti legali dei soggetti partecipanti.

B) Documentazione a corredo:

B.1) Relazione Tecnica indicante le aree e gli spazi oggetto di interesse per la successiva locazione (anche in quota parte rispetto alla totalità disponibile indicata negli estratti planimetrici di cui al presente avviso). Dovrà essere indicata la specifica attività che il soggetto interessato prevede di dover avviare presso le aree ed i locali oggetto di locazione;

B.2) In caso di partecipazione per procura speciale, procura speciale in originale o copia autenticata da un notaio;

B.3) Copia fotostatica di un documento di identità del soggetto/dei soggetti che hanno sottoscritto la manifestazione di interesse;

B.4) Fotocopia di un documento d'identità in corso di validità dell'offerente o del suo Procuratore, che ha sottoscritto la domanda;

B.5) Copia del presente avviso, senza aggiunte o integrazioni, debitamente sottoscritto in modo leggibile per accettazione dal concorrente.

Art. 4 - Condizioni generali di partecipazione

Sono ammesse domande di partecipazione per procura speciale, che dovrà essere redatta per atto pubblico ed allegata in originale o copia autenticata, pena l'esclusione dalla procedura. Sono ammesse partecipazioni cumulative da parte di due o più soggetti i quali dovranno conferire procura speciale per atto pubblico ad uno di essi da allegarsi alla domanda. Non è consentita, direttamente e/o indirettamente, la presentazione di più domande di partecipazione da parte dello stesso soggetto. Il Responsabile del Progetto, in caso di accettazione della proposta di locazione da parte del CdA dell'Ente, procederà alla verifica dei requisiti dichiarati, mediante l'acquisizione delle certificazioni attestanti il possesso di stati, fatti e qualità dei soggetti dichiaranti. Il conduttore non in possesso dei requisiti richiesti per la partecipazione alla procedura o che abbia

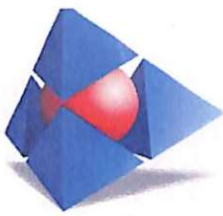

CONSORZIO per l'AREA di SVILUPPO INDUSTRIALE di BARI

dichiarato il falso, decade dalla proposta di locazione, fatto salvo la denuncia penale da parte dell'Amministrazione. Resta inteso che la non veridicità delle autocertificazioni e/o il mancato possesso dei requisiti di partecipazione comporterà la non stipulazione del contratto di locazione.

Art. 5 - Svolgimento della procedura

La procedura sarà avviata da un apposito Seggio composto dal RUP e da due testimoni, che nel giorno ed ora stabiliti nel presente avviso procederà, presso la sede del Consorzio ASI di Bari al suddetto indirizzo, in seduta aperta al pubblico, nell'ordine:

- alla verifica dell'integrità della documentazione pervenuta in modalità telematica mediante la piattaforma consortile, nonché alla loro apertura;
- all'accertamento dell'esistenza e della regolarità dei documenti.

Alle sedute pubbliche possono presenziare tutti coloro che ne hanno interesse. Possono intervenire, richiedendo l'iscrizione a verbale, i partecipanti o loro incaricati, che dovranno produrre apposita delega con l'indicazione dei relativi poteri o degli estremi della procura speciale, con allegata fotocopia di un documento di identificazione.

Acquisita la documentazione, il RUP provvederà alla redazione di un verbale e demanderà al CdA consortile la valutazione delle proposte pervenute.

Se non saranno pervenute proposte, o se esse risulteranno non nell'interesse dell'Ente la procedura sarà dichiarata nulla.

Art. 6 - Condizioni e modalità di locazione

La locazione è sottoposta alle condizioni e prescrizioni riportate nel presente avviso e nella documentazione tecnica ed amministrativa in esso richiamata che ogni partecipante ha dichiarato di conoscere ed accettare con l'istanza di partecipazione. Sono a carico della parte conduttrice l'imposta di bollo per il relativo contratto, nonché l'imposta di bollo per le ricevute di pagamento (quietanze), se dovute. L'imposta di registro è a carico del Locatore e del Conduttore in parti uguali.

In occasione della sottoscrizione del contratto, determinato il corrispettivo mensile, il Conduttore dovrà versare al Locatore una somma pari a tre mensilità a titolo di deposito cauzionale.

Art. 7 - Consegna

La consegna degli spazi locati avverrà contestualmente alla stipulazione del relativo contratto.

Art. 8 - Norme di legge e foro

Per ogni controversia che dovesse insorgere con il conduttore è competente l'Autorità Giudiziaria del Foro di Bari. Per tutto quanto non previsto nel presente avviso, sarà fatto riferimento alle norme vigenti in materia. I concorrenti con la semplice partecipazione accettano incondizionatamente tutte le norme sopra citate e quelle del presente avviso.

Art. 9 - Privacy e accesso agli atti amministrativi

Si informa, ai sensi del D.lgs n. 196/2003, per come integrato dal regolamento UE 2016/679, che i dati raccolti nell'ambito della presente procedura sono esclusivamente finalizzati allo svolgimento della stessa; i partecipanti, indicando i dati richiesti, autorizzano implicitamente l'utilizzazione dei medesimi limitatamente agli adempimenti

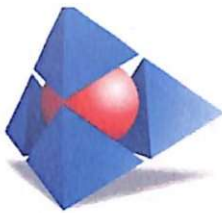

CONSORZIO per l'AREA di SVILUPPO INDUSTRIALE di BARI

della presente procedura. L'accesso agli atti da parte degli interessati e dei contro interessati è disciplinato dalla L. 241/90 e ss.mm.ii. e dal successivo art. 10 del presente avviso.

Art. 10 - Responsabile del Progetto, informazioni e contatti.

Il responsabile del progetto è _____.

Il diritto di accesso agli atti e documenti del procedimento oggetto del presente Avviso può essere esercitato, mediante richiesta scritta motivata al responsabile del progetto attraverso i seguenti indirizzi di posta elettronica certificata:

_____@pec.conorzioasibari.it, o
segreteria generale@pec.conorzioasibari.it,

Al succitato indirizzo PEC del Responsabile del Progetto potranno essere formulate eventuali richieste di chiarimenti sugli atti della presente procedura utili alla definizione della domanda di partecipazione e della documentazione da produrre. Le eventuali richieste di chiarimento dovranno pervenire esclusivamente per iscritto, in tempo utile per poterle riscontrare, ossia entro il termine di tre giorni antecedenti la scadenza del presente avviso. A tutte le richieste di chiarimenti, sempre che siano pervenute in tempo utile, sarà data risposta, a mezzo PEC.

Gli interessati potranno visitare l'immobile d'interesse, previo appuntamento, contattando gli uffici del Settore Tecnico consortile, facendone apposita richiesta a mezzo PEC agli indirizzi innanzi indicati.

Le richieste di appuntamento dovranno pervenire entro e non oltre il termine perentorio di giorni sei antecedenti la data di scadenza per la presentazione della manifestazione di interesse.

Informazioni generali

- per eventuali chiarimenti ed informazioni è possibile prendere contatto con il Responsabile del Progetto, _____, al seguente numero di telefono 080/9641600, dalle ore 10:00 alle ore 13:00, nei giorni dal lunedì al venerdì, oppure scrivere a Consorzio per l'Area di Sviluppo Industriale sito in via delle Dalie n.5 - 70026 Modugno (Ba) o all'indirizzo e-mail:

_____;

- L'Ente, a suo insindacabile giudizio, si riserva la facoltà di sospendere, modificare o annullare o revocare la procedura relativa al presente avviso e di non dare seguito per sopravvenute ragioni di pubblico interesse, senza che ciò comporti alcuna pretesa degli operatori che hanno partecipato;

- le dichiarazioni e tutti i documenti vanno redatti in lingua italiana;

- la documentazione inviata non sarà restituita;

- l'Ente si riserva la facoltà di prorogare, riaprire i termini, sospendere, revocare o modificare, in tutto o in parte, la presente procedura;

- l'Ente avrà cura di pubblicare tempestivamente, sul profilo di committente, eventuali note o precisazioni di carattere generale per la partecipazione alla presente procedura;

- il diritto di accesso agli atti della presente procedura è differito sino all'approvazione del verbale decisorio da parte del CdA consortile;

- relativamente ai documenti e alle dichiarazioni presentate dai concorrenti ai fini della partecipazione o su richiesta dell'Ente, si richiama l'attenzione sulla responsabilità penale del dichiarante (art. 76 DPR 445/2000) in caso di dichiarazioni mendaci, e sulle conseguenti azioni sanzionatorie, in caso di omissione.

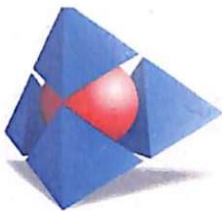

CONSORZIO per l'AREA di SVILUPPO INDUSTRIALE di BARI

Formalizzando l'istanza, il concorrente dichiara di essere edotto degli obblighi derivanti dal Piano triennale di prevenzione della corruzione 2024/2026 (disponibile all'indirizzo web www.consorzioasibari.it – sezione Amministrazione trasparente) dell'Ente e dal modello di organizzazione, gestione e controllo ex D.Lgs. 231/2001 integrato con il piano anticorruzione e il piano per la trasparenza predisposto dall'Ente (disponibile all'indirizzo web www.consorzioasibari.it – sezione Amministrazione trasparente) e si impegna ad osservare e a far osservare, per quanto di competenza, ai propri dipendenti e collaboratori i previsti adempimenti;

Ai sensi degli artt. 13 e 14 del REG. UE n. 679/16, è possibile reperire l'informativa sul trattamento dei dati personali al seguente indirizzo web https://www.consorzioasibari.it/wp/wp-content/uploads/2022/09/13-14-GDPR-Consortio-ASI-Bari-INFORMATIVA-Rappresentanti-Legali-FORNITORI_.pdf

Per qualunque informazione inerente il trattamento dei dati personali è possibile contattare il Responsabile della Protezione Dati (D.P.O.) al seguente indirizzo: rpd@consorzioasibari.it

Il presente avviso è pubblicato sul sito web del Consorzio ASI di Bari all'indirizzo www.consorzioasibari.it sottosezione "Avvisi".

Modugno (BA), _____

Il Responsabile del Procedimento

Allegati:

Allegato 1A - Domanda di partecipazione persone fisiche

Allegato 1B - Domanda di partecipazione persone giuridiche

Manifestazione di interesse per locazione locali e spazi consortili presso Ptc 638 del Fg 11 di Modugno.

ALLEGATO 1 – MODULO A

(SCHEMA DOMANDA DI PARTECIPAZIONE ALLA MANIFESTAZIONE DI INTERESSE E DICHIARAZIONE SOSTITUTIVA - PARTE INTEGRANTE DELL'AVVISO) PER LE PERSONE FISICHE

AI **Consorzio ASI di Bari**
Via delle Dalie n.5
70026 – Modugno (BA)

Oggetto: Domanda di partecipazione alla manifestazione di interesse per locazione locali e spazi consortili presso Ptc 638 del Fg 11 di Modugno

Il sottoscritto _____ nato a _____
Prov. _____ il _____
residente a _____ Prov. _____ Via _____ n. _____
C.F. _____

CHIEDE

di partecipare alla procedura in oggetto per la locazione di locali e spazi di proprietà consortile presso la Ptc 638 del Fg 11 di Modugno, consapevole della responsabilità penale cui può andare incontro in caso di dichiarazione mendace o contenente dati non rispondenti a verità, ai sensi dell'articolo 76 del D.P.R. 445/00

DICHIARA

- "di presentare istanza per persona da nominare, ai sensi dell'art. 1401 del codice civile, con riserva di nominare successivamente, ai sensi del medesimo articolo e nei termini prescritti dall'avviso della procedura, la persona per la quale ha agito" (*questa dichiarazione è da rendere solo nel caso in cui l'istanza sia presentata per persona da nominare*);
- di non trovarsi in stato di fallimento e di non essere incorso negli ultimi cinque anni in procedure concorsuali;
 - di avere piena capacità legale, ovvero di non trovarsi in stato di interdizione giudiziale, legale o di inabilitazione e che non sono in corso procedure per nessuno di tali stati;
 - di non aver riportato condanne definitive che gli interdicano, al momento della presentazione dell'istanza, la possibilità di contrattare con la Pubblica Amministrazione;
 - di non trovarsi nelle condizioni di incapacità di contrattare con Pubbliche Amministrazioni.
 - che nei propri confronti non sussistono le cause di divieto, di decadenza o di sospensione previste dall'art. 67 del D.Lgs. n. 159/2011 e successive modificazioni ed integrazioni e di non essere a conoscenza dell'esistenza di tali cause nei confronti dei soggetti indicati nell'art. 85 del D.Lgs. n. 159/2011 e ss.mm.ii.";

DICHIARA ALTRESÌ

- di aver preso conoscenza e di accettare incondizionatamente le prescrizioni riportate nell'avviso della procedura;
- di aver preso conoscenza dei documenti e avuto le informazioni disponibili presso il Consorzio ASI di Bari in relazione al sito oggetto di locazione;
- di aver preso conoscenza e di accettare integralmente la situazione di fatto e di diritto dell'unità immobiliare posta in locazione, come "vista e piaciuta";
- di aver preso conoscenza e di accettare il fatto che l'accettazione della proposta non produce alcun effetto traslativo e che tale effetto si realizzerà solamente con la stipula del contratto di locazione;

Ai fini della presente proposta elegge il seguente domicilio (solo se diverso dalla residenza/sede legale):

Via _____

Tel./FAX: _____

P.E.C o e-mail _____

Data _____

Il Richiedente
(firma leggibile e per esteso)

Il Coniuge (*)
(firma leggibile e per esteso)

Allegare fotocopia di un documento di identità del sottoscrittore.

(*) In caso di concorrente singolo persona fisica coniugato in regime di comunione dei beni

Manifestazione di interesse per locazione locali e spazi consortili presso Ptc 638 del Fg 11 di Modugno.

ALLEGATO 1 – MODULO B

(SCHEMA DOMANDA DI PARTECIPAZIONE ALLA MANIFESTAZIONE DI INTERESSE E DICHIARAZIONE SOSTITUTIVA - PARTE INTEGRANTE DELL'AVVISO) PER LE SOCIETÀ O ENTI DI QUALSIASI TIPO

Al **Consorzio ASI di Bari**
Via delle Dalie n.5
70026 – Modugno (BA)

Oggetto: **Domanda di partecipazione alla manifestazione di interesse per locazione locali e spazi consortili presso Ptc 638 del Fg 11 di Modugno**

Il sottoscritto _____ nato a _____ Prov. _____
il _____ residente a _____ Prov. _____ Via _____
n. _____ in qualità di _____ della Società/dell'Ente
_____ con sede legale in _____
_____ via _____
C.F. _____ oppure P.IVA. _____

CHIEDE

di partecipare alla procedura in oggetto per la locazione di locali e spazi di proprietà consortile presso la Ptc 638 del Fg 11 di Modugno, consapevole della responsabilità penale cui può andare incontro in caso di dichiarazione mendace o contenente dati non rispondenti a verità, ai sensi dell'articolo 76 del D.P.R. 445/00

DICHIARA

- che l'impresa è iscritta nel Registro delle Imprese della C.C.I.A.A. di _____
per la seguente attività _____
e attesta i seguenti dati (per le ditte con sede in uno stato straniero, indicare i dati di iscrizione nell'Albo o Lista ufficiale dello Stato di appartenenza):
 - numero di iscrizione _____
 - data di iscrizione _____
 - durata della ditta/data termine _____
 - titolari, soci delle società in nome collettivo, soci accomandatari, consorziati, amministratori muniti di potere di rappresentanza (indicare nominativi, qualifiche, date di nascita e residenza)
- che l'impresa, la società di capitali, la cooperativa, il consorzio o l'ente non si trova in stato di fallimento, liquidazione o situazioni equivalenti e non abbia presentato domanda di concordato preventivo o di amministrazione controllata e che non sono in corso procedimenti per la dichiarazione di una di tali situazioni;
- che il titolare dell'impresa individuale, il legale rappresentante della società e gli eventuali componenti

dell'organo amministrativo, i soci della società in nome collettivo, i soci accomandatari della società in accomandita semplice e i consorziati in caso di consorzi o società consortili non hanno riportato condanne penali definitive che interdicano - al momento della presentazione dell'istanza - non si trovano nelle condizioni di incapacità di contrattare con Pubbliche Amministrazioni;

▪ che nei propri confronti non sussistono le cause di divieto, di decadenza o di sospensione previste dall'art. 67 del D.Lgs. n. 159/2011 e successive modificazioni ed integrazioni e di non essere a conoscenza dell'esistenza di tali cause nei confronti dei soggetti indicati nell'art. 85 del D.Lgs. n. 159/2011 e ss.mm.ii. per l'impresa/Società/Ente che rappresento

DICHIARA ALTRESÌ

- di aver preso conoscenza e di accettare incondizionatamente le prescrizioni riportate nell'avviso della procedura;
- di aver preso conoscenza dei documenti e avuto le informazioni disponibili presso il Consorzio ASI di Bari in relazione al sito oggetto di locazione;
- di aver preso conoscenza e di accettare integralmente la situazione di fatto e di diritto dell'unità immobiliare posta in locazione, come "vista e piaciuta";
- di aver preso conoscenza e di accettare il fatto che l'accettazione della proposta non produce alcun effetto traslativo e che tale effetto si realizzerà solamente con la stipula del contratto di locazione;

Ai fini della presente proposta elegge il seguente domicilio (solo se diverso dalla residenza/sede legale):

Via _____

Tel./FAX: _____

P.E.C o e-mail _____

Data

Il Richiedente
(firma leggibile e per esteso)

Allegare fotocopia di un documento di identità del sottoscrittore.