



*Consorzio per l'Area di Sviluppo Industriale di BARI*

*Ente Pubblico Economico  
con sede in via delle Dalie n.5 - 70026 Modugno  
Legge n. 317/91*

**Progetto di Servizi:**

**Servizio annuale di portierato presso complesso immobiliare "Nuovi Rustici" di Via dei Bucaneve a Modugno (BA)**

(aggiornato ad Ottobre 2023)

---

**Settore Tecnico**

**ing. Simone Milella**

Il presente progetto di servizi è stato realizzato dal Settore Tecnico consortile, nella persona dell'ing. Simone Milella, finalizzato all'affidamento del servizio di portierato presso il complesso denominato "Nuovi Rustici" sito in Via dei Bucaneve a Modugno (BA).

### 1.1 Individuazione dell'area oggetto di servizio

Il patrimonio immobiliare consortile dispone di dodici opifici realizzati all'interno di un complesso immobiliare recintato e dotato di portineria:

#### Complesso immobiliare "Nuovi Rustici" in Via dei Bucaneve

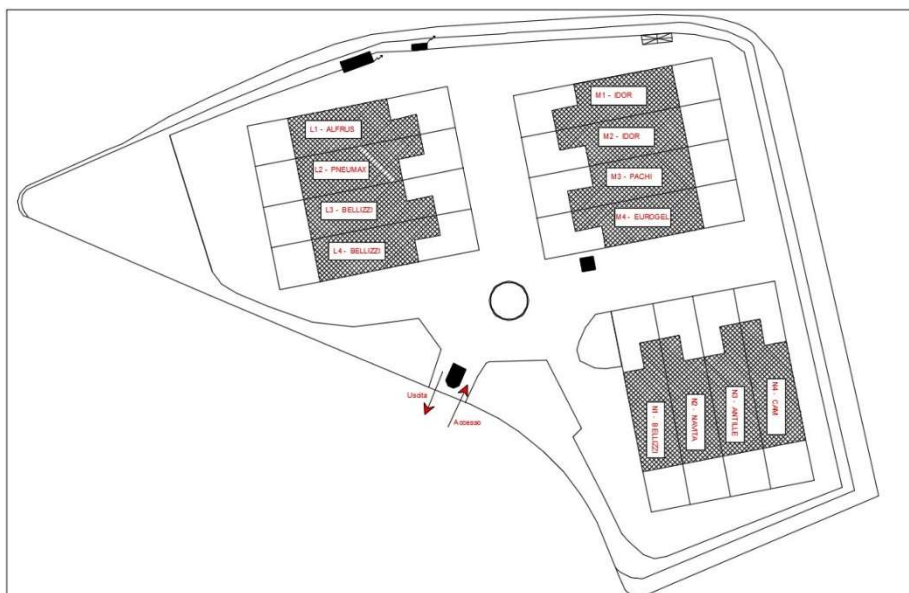

L'Ente, mediante la sottoscrizione di singoli contratti ha ceduto in locazione i succitati immobili a dieci distinti operatori economici e, tra i servizi forniti, vi è l'obbligo di garantire un servizio portineria ininterrotto, 24h/24h per tutti i giorni dell'anno.

L'attività di portineria dovrà avvenire all'interno di apposita struttura sita all'ingresso del complesso i cui varchi di accesso ed uscita dispongono di barriera automatica, gestita da pulsantiera e telecomando, e monitoraggio mediante telecamere fisse con registrazione in loco.



## **2 Obiettivi del progetto**

L'obiettivo del progetto di servizi in esame è quello di pianificare l'attività di portierato presso il complesso "Nuovi Rustici" di via dei Bucaneve a Modugno (BA), ad integrazione della medesima mansione parzialmente eseguita da un dipendente dell'Ente, sig.ra Rosa Caputo.

Nel presente progetto sono stati riportati gli orari di lavori del citato dipendente, ipotizzando un turno costante di 6,5 ore al giorno.

## **2.1 Modalità di esecuzione del servizio**

Il servizio di portierato presso il citato complesso immobiliare dovrà avvenire secondo le prestazioni di seguito riportate:

- Controllo delle infrastrutture a servizio del portierato (linea elettrica, linea telefonica, impianto riscaldamento, ecc).
- Chiusura delle porte e delle finestre, dei quadri elettrici e delle attrezzature elettroniche.

L'addetto al portierato alla fine di ogni servizio dovrà controllare che tutte le porte e le finestre esterne ed interne della portineria siano perfettamente chiuse ed allo stesso modo dovrà verificare la corretta chiusura degli interruttori dei quadri elettrici e di eventuali attrezzature elettroniche.

- Controllo e ispezione degli accessi ed eventuale registrazione dei visitatori.

L'accesso è consentito sia al personale dipendente dei singoli insediamenti sia a visitatori. L'addetto alla portineria dovrà chiedere al visitatore quale sia l'opificio da raggiungere e la persona con cui intende conferire, informare eventualmente per telefono l'interessato della richiesta di visita ed in caso di assenso, indicare al visitatore il sito da raggiungere.

L'addetto dovrà assicurarsi che nessuna persona sconosciuta entri nel complesso senza dichiarare dove sia diretta e dovrà impedire l'ingresso ad accattoni, venditori ambulanti o persone sospette e impedire il volantinaggio da parte di persone non autorizzate.

Per i Trasportatori di merci e beni, l'addetto alla portineria dovrà chiedere al trasportatore quale sia l'opificio cui deve essere consegnata o ritirata la merce ed eventualmente informare telefonicamente l'interessato alla consegna o ritiro della merce.

- Ispezione.

L'addetto alla portineria, nei turni notturni e festivi, dovrà ispezionare dall'esterno, con cadenza oraria, i singoli opifici oltre che gli accessi al condominio. Detta attività dovrà prevedere ispezione esterna con un percorso di ronda che dovrà sempre variare e non avere la stessa progressione, in modo da rendere casuale il passaggio nei singoli punti previsti, così come la cadenza del giro dovrà sempre variare.

Nel corso delle ispezioni esterne, il personale preposto dovrà controllare gli accessi, eventualmente rilevare fatti, indizi e/o situazioni che attestino l'ipotesi di furti, danni ed effrazioni, accertare situazioni anomale o di pericolo, allontanare persone estranee, intervenendo in presenza di presunte situazioni irregolari o illecite, segnalare tempestivamente al Consorzio ASI di Bari, anomalie, guasti particolari con registrazione su

apposito registro e in caso di necessità informare immediatamente le autorità competenti.

- Controllo e rilascio/ritiro di eventuali pass provvisori alle utenze  
Il Complesso Rustici Industriali potrebbe dotarsi di pass provvisori per i visitatori. In tal caso l'addetto alla portineria dovrà fornire un pass per l'ingresso che dovrà essere ritirato all'uscita.

- Regolazione eventuale dell'afflusso delle vetture nei parcheggi.  
Nel caso in cui si verificassero problematiche nell'utilizzo delle aree parcheggio a causa di un notevole flusso di veicoli, l'addetto alla portineria dovrà indicare quali zone raggiungere per distribuire equamente il numero di auto in sosta.

- Controllo visivo delle recinzioni in orso-grill, delle vie di esodo e del parcheggio.

Tale servizio dovrà essere assicurato nelle ore notturne dalle 21,00 alle 07,00 e nelle intere giornate festive. L'addetto alla portineria dovrà controllare, almeno una volta al giorno, lo stato di efficienza delle recinzioni e delle vie di esodo segnalando eventuali manomissioni o malfunzionamenti. Tale attività dovrà essere eseguita a cancelli di ingresso ed uscita chiusi.

- Gestione del locale portierato.

L'addetto alla portineria dovrà provvedere alla pulizia, disinfezione e lavaggio della postazione e dovrà impedirne la sosta a personale non autorizzato.

- Fornire indicazioni

L'addetto alla portineria dovrà essere informato degli insediamenti presenti nel complesso per fornire indicazioni ai visitatori ed eventualmente contattare gli insediati.

- Servizio di consegna e ritiro corrispondenza da/per Consorzio/Amministratori/Conduuttori

L'addetto alla portineria dovrà provvedere al ritiro, custodia e consegna ad un dipendente del Consorzio, della corrispondenza destinata al Consorzio stesso, qualora recapitata presso la portineria.

Nelle giornate festive l'addetto alla portineria dovrà custodire eventuale corrispondenza destinata agli insediati del complesso.

- Spazzatura delle aree di ingresso e di deposito dei cassonetti di raccolta dei rifiuti.

- Reperibilità

Dovrà essere fornito un recapito telefonico attivo 24H.

### 3 Calcolo sommario della spesa

A seguito di quanto esposto nei paragrafi precedenti, è stato stimato in € 166.182,93 oltre IVA, oltre € 4.982,35 oltre IVA per oneri della sicurezza, il costo complessivo per l'esecuzione del servizio a far data dal giorno 01/12/2023 al giorno 30/11/2024, per un totale di 12 mesi, determinato sulla base di un costo orario di € 22,88 oltre IVA comprensivo di € 0,666 oltre IVA per oneri della sicurezza (voce di prezzo NP01).

Detto importo è stato computato integrando le ore di servizio svolte dal dipendente consortile, sig.ra Rosa Caputo, al fine di garantire l'attività di portierato per tutte le 24 ore quotidiane anche durante i giorni festivi e prefestivi.

Il calcolo della spesa è stato determinato anche in ragione delle sostituzioni del succitato dipendente per la fruizione dei giorni di ferie e dei permessi personali previsti dal CCNL dei Consorzi.

Si riporta di seguito la scheda di analisi del prezzo NP01 e le tabelle mensili con le indicazioni delle fasce orarie quotidiane per l'esecuzione del servizio.

NP 01				
<i>Servizio Orario per attività di: Portierato presso complesso NUOVI RUSTICI di Via dei Bucaneve a Modugno (BA)</i>				
	u. m.	quantità	prezzo unitario	importo Euro
<b>A - MATERIALI</b>	cad	x	=	€ 0,00
			Somma i materiali	€ 0,00
<b>B - NOLIE TRASPORTI</b>	h			€ 0,00
	h			€ 0,00
			Somma i noli e trasporti	€ 0,00
<b>C- MANO D'OPERA</b>	h	1,00	x	€ 17,56
- Operaio dipendente III livello (ultima rilevazione Ministero del Lavoro) voce di prezzo per personale dipendente da imprese esercenti servizi di pulizia, disinfestazione, servizi integrati/multiservizi (Luglio 2022 prov. Bari).			Somma la manod'opera	€ 17,56
			TOTALE (A+B+C)	€ 17,56
Spese generali - 15% su (A+B+C)			=	€ 2,634
Utile d'Impresa - 10% su (A+B+C) x 1,15			=	€ 2,019
Oneri di sicurezza - 3% su (A+B+C) x 1,15 x 1,10			=	€ 0,666
Totale			=	€ 22,8798
<b>PREZZO DI APPLICAZIONE LORDO ARROTONDATO</b>			ora	= € 22,88

Il costo orario utilizzato è stato dedotto dalla tabella del Ministero del Lavoro di seguito riportata:

**MINISTERO DEL LAVORO E DELLE POLITICHE SOCIALI**  
Direzione Generale delle Relazioni Industriali e dei Rapporti di Lavoro - Div. IV

COSTO MEDIO ORARIO DEL PERSONALE DIPENDENTE DA IMPRESE ESERCENTI SERVIZI DI PULIZIA, DISINFESTAZIONE, SERVIZI INTEGRATI/MULTISERVIZI

Bari	OPERAI						LUGLIO 2022
	1	2 (Par 109)	2 (Par 115)	3	4	5	
<b>A-Elementi retributivi annui</b>							
Retribuzione tabellare	7.917,96	8.630,52	9.105,72	9.343,08	10.134,84	11.084,88	13.776,96
Ind. contingenza	6.152,52	6.167,52	6.167,52	6.185,04	6.210,00	6.222,36	6.297,24
Anzianità forfettaria di settore	612,24	652,68	666,00	698,16	757,80	801,24	995,88
E.D.R. - ex prot.23/7/1993	123,96	123,96	123,96	123,96	123,96	123,96	123,96
Accordo Integrativo	278,88	278,88	278,88	278,88	278,88	278,88	278,88
<b>TOTALE "A"</b>	<b>15.085,56</b>	<b>15.853,56</b>	<b>16.342,08</b>	<b>16.629,12</b>	<b>17.505,48</b>	<b>18.511,32</b>	<b>21.472,92</b>
<b>B-Oneri aggiuntivi</b>							
Festività retribuite (2 giorni)	116,27	122,19	125,95	128,16	134,92	142,67	165,49
Tredicesima mensilità'	1.257,13	1.321,13	1.361,84	1.385,76	1.458,79	1.542,61	1.789,41
Quattordicesima mensilità'	1.246,80	1.310,80	1.351,51	1.375,43	1.448,46	1.532,28	1.779,08
<b>TOTALE "B"</b>	<b>2.620,20</b>	<b>2.754,12</b>	<b>2.839,30</b>	<b>2.889,35</b>	<b>3.042,17</b>	<b>3.217,56</b>	<b>3.733,98</b>
<b>C-Oneri previd. e assist.</b>							
Inps (29,44%)	5.355,76	5.478,10	5.647,00	5.746,24	6.049,23	6.396,98	7.420,91
Inail - Class. 0432 Terziario (3,4683%)	630,96	645,38	665,28	676,97	712,66	753,63	874,26
<b>TOTALE "C"</b>	<b>5.986,72</b>	<b>6.123,48</b>	<b>6.312,28</b>	<b>6.423,21</b>	<b>6.761,89</b>	<b>7.150,61</b>	<b>8.295,17</b>
<b>D-Altri Oneri</b>							
Trattamento fine rapporto	1.311,54	1.378,35	1.420,84	1.445,81	1.522,05	1.609,55	1.867,18
Rivalutazione T.F.R. (4,359238%)	222,98	234,33	241,56	245,80	258,76	273,64	317,44
Fondo di Previdenza complementare (adesione al 35%)	40,22	41,27	42,18	42,50	44,25	45,12	50,37
Assistenza sanitaria integrativa	79,20	79,20	79,20	79,20	79,20	79,20	79,20
Bilateralità	6,00	6,00	6,00	6,00	6,00	6,00	6,00
<b>TOTALE "D"</b>	<b>1.659,94</b>	<b>1.739,15</b>	<b>1.789,78</b>	<b>1.819,31</b>	<b>1.910,26</b>	<b>2.013,51</b>	<b>2.320,19</b>
<b>COSTO MEDIO ANNUO</b>	<b>25.352,42</b>	<b>26.470,31</b>	<b>27.283,44</b>	<b>27.760,99</b>	<b>29.219,80</b>	<b>30.893,00</b>	<b>35.822,26</b>
<b>RETRIB. MENSILE</b>	<b>1.257,13</b>	<b>1.321,13</b>	<b>1.361,84</b>	<b>1.385,76</b>	<b>1.458,79</b>	<b>1.542,61</b>	<b>1.789,41</b>
<b>RETRIB. ORARIA</b>	<b>7,27</b>	<b>7,64</b>	<b>7,87</b>	<b>8,01</b>	<b>8,43</b>	<b>8,92</b>	<b>10,34</b>
<b>COSTO MEDIO ORARIO</b>	<b>16,04</b>	<b>16,74</b>	<b>17,26</b>	<b>17,56</b>	<b>18,48</b>	<b>19,54</b>	<b>22,66</b>
IRAP (3,9%)(*)	0,62	0,64	0,66	0,67	0,71	0,75	0,87
<b>TOTALE COSTO MEDIO ORARIO (lavoratori a t.d.)(**)</b>	<b>16,82</b>	<b>17,55</b>	<b>18,09</b>	<b>18,40</b>	<b>19,37</b>	<b>20,48</b>	<b>23,75</b>

<b>Ore annue teoriche</b>	<b>2.088</b>
Ore annue mediamente non lavorate così suddivise:	
Ferie (giorni) - 176	176
Festività (giorni) - 12	96
Festività soppresse (giorni) - 4	32
Riduzione orario contrattuale (ore)	40
Assemblee/Permessi - 0,5%	10
Diritto allo Studio - 0,45%	9
Malattia/Infortunio/Maternità - 6,50%	136
Formazione, permessi D.L.vo 626/94 e succ. mod. (gg) - 1	8
Totale ore non lavorate	507
<b>Ore annue mediamente lavorate</b>	<b>1.581</b>

**Note:**

Costo aziendale minimo annuo procapite della sicurezza (D.P.I., visite mediche, D.Lgs 81/2008 e s.m.i.): € 200,00

Costo aziendale minimo annuo procapite mantenimento in efficienza D.P.I.: € 130,00

(\*) - Aliquota Irap ordinaria - Le Regioni possono deliberarne valori differenti

(\*\*) - Contributo addizionale 1,4% (comma 28 art.2 legge 92/2012)

SERVIZI DI PORTIERATO PRESSO COMPLESSO RUSTICI via dei Bucaneve
<b>DICEMBRE 2023</b>

		mattina	pomeriggio	ore
01/12/2023 venerdì	Sig.ra ROSA CAPUTO	00:00 07:00 13:30	07:00 13:30 24:00	7  10,5
02/12/2023	sabato	00:00	24:00	24
03/12/2023	domenica	00:00	24:00	24
04/12/2023 lunedì	Sig.ra ROSA CAPUTO	00:00 07:00 13:30	07:00 13:30 24:00	7  10,5
05/12/2023 martedì	Sig.ra ROSA CAPUTO	00:00 07:00 13:30	07:00 13:30 24:00	7  10,5
06/12/2023 mercoledì	Sig.ra ROSA CAPUTO	00:00 07:00 13:30	07:00 13:30 24:00	7  10,5
07/12/2023 giovedì	Sig.ra ROSA CAPUTO	00:00 07:00 13:30	07:00 13:30 24:00	7  10,5
08/12/2023	venerdì	00:00	24:00	24
09/12/2023	sabato	00:00	24:00	24
10/12/2023	domenica	00:00	24:00	24
11/12/2023 lunedì	Sig.ra ROSA CAPUTO	00:00 07:00 13:30	07:00 13:30 24:00	7  10,5
12/12/2023 martedì	Sig.ra ROSA CAPUTO	00:00 07:00 13:30	07:00 13:30 24:00	7  10,5
13/12/2023 mercoledì	Sig.ra ROSA CAPUTO	00:00 07:00 13:30	07:00 13:30 24:00	7  10,5
14/12/2023 giovedì	Sig.ra ROSA CAPUTO	00:00 07:00 13:30	07:00 13:30 24:00	7  10,5
15/12/2023 venerdì	Sig.ra ROSA CAPUTO	00:00 07:00 13:30	07:00 13:30 24:00	7  10,5
16/12/2023	sabato	00:00	24:00	24
17/12/2023	domenica	00:00	24:00	24
18/12/2023 lunedì	Sig.ra ROSA CAPUTO	00:00 07:00 13:30	07:00 13:30 24:00	7  10,5
19/12/2023 martedì	Sig.ra ROSA CAPUTO	00:00 07:00 13:30	07:00 13:30 24:00	7  10,5
20/12/2023 mercoledì	Sig.ra ROSA CAPUTO	00:00 07:00 13:30	07:00 13:30 24:00	7  10,5
21/12/2023 giovedì	Sig.ra ROSA CAPUTO	00:00 07:00 13:30	07:00 13:30 24:00	7  10,5
22/12/2023 venerdì	Sig.ra ROSA CAPUTO	00:00 07:00 13:30	07:00 13:30 24:00	7  10,5
23/12/2023	sabato	00:00	24:00	24
24/12/2023	domenica	00:00	24:00	24
25/12/2023	lunedì	00:00	24:00	24
26/12/2023	martedì	00:00	24:00	24
27/12/2023 mercoledì	Sig.ra ROSA CAPUTO	00:00 07:00 13:30	07:00 13:30 24:00	7  10,5
28/12/2023 giovedì	Sig.ra ROSA CAPUTO	00:00 07:00 13:30	07:00 13:30 24:00	7  10,5
29/12/2023 venerdì	Sig.ra ROSA CAPUTO	00:00 07:00 13:30	07:00 13:30 24:00	7  10,5
30/12/2023	sabato	00:00	24:00	24
31/12/2023	domenica	00:00	24:00	24

tot ore mese

627



SERVIZI DI PORTIERATO PRESSO COMPLESSO RUSTICI via dei Bucaneve

**GENNAIO 2024**

		dalle	alle	ore
01/01/2024	<b>lunedì</b>	00:00	24:00	24
02/01/2024 martedì	Sig.ra ROSA CAPUTO	00:00	07:00	7
		07:00	13:30	
		13:30	24:00	10,5
03/01/2024 mercoledì	Sig.ra ROSA CAPUTO	00:00	07:00	7
		07:00	13:30	
		13:30	24:00	10,5
04/01/2024 giovedì	Sig.ra ROSA CAPUTO	00:00	07:00	7
		07:00	13:30	
		13:30	24:00	10,5
05/01/2024 venerdì	Sig.ra ROSA CAPUTO	00:00	07:00	7
		07:00	13:30	
		13:30	24:00	10,5
06/01/2024	<b>sabato</b>	00:00	24:00	24
07/01/2024	<b>domenica</b>	00:00	24:00	24
08/01/2024 lunedì	Sig.ra ROSA CAPUTO	00:00	07:00	7
		07:00	13:30	
		13:30	24:00	10,5
09/01/2024 martedì	Sig.ra ROSA CAPUTO	00:00	07:00	7
		07:00	13:30	
		13:30	24:00	10,5
10/01/2024 mercoledì	Sig.ra ROSA CAPUTO	00:00	07:00	7
		07:00	13:30	
		13:30	24:00	10,5
11/01/2024 giovedì	Sig.ra ROSA CAPUTO	00:00	07:00	7
		07:00	13:30	
		13:30	24:00	10,5
12/01/2024 venerdì	Sig.ra ROSA CAPUTO	00:00	07:00	7
		07:00	13:30	
		13:30	24:00	10,5
13/01/2024	<b>sabato</b>	00:00	24:00	24
14/01/2024	<b>domenica</b>	00:00	24:00	24
15/01/2024 lunedì	Sig.ra ROSA CAPUTO	00:00	07:00	7
		07:00	13:30	
		13:30	24:00	10,5
16/01/2024 martedì	Sig.ra ROSA CAPUTO	00:00	07:00	7
		07:00	13:30	
		13:30	24:00	10,5
17/01/2024 mercoledì	Sig.ra ROSA CAPUTO	00:00	07:00	7
		07:00	13:30	
		13:30	24:00	10,5
18/01/2024 giovedì	Sig.ra ROSA CAPUTO	00:00	07:00	7
		07:00	13:30	
		13:30	24:00	10,5
19/01/2024 venerdì	Sig.ra ROSA CAPUTO	00:00	07:00	7
		07:00	13:30	
		13:30	24:00	10,5
20/01/2024	<b>sabato</b>	00:00	24:00	24
21/01/2024	<b>domenica</b>	00:00	24:00	24
22/01/2024 lunedì	Sig.ra ROSA CAPUTO	00:00	07:00	7
		07:00	13:30	
		13:30	24:00	10,5
23/01/2024 martedì	Sig.ra ROSA CAPUTO	00:00	07:00	7
		07:00	13:30	
		13:30	24:00	10,5
24/01/2024 mercoledì	Sig.ra ROSA CAPUTO	00:00	07:00	7
		07:00	13:30	
		13:30	24:00	10,5
25/01/2024 giovedì	Sig.ra ROSA CAPUTO	00:00	07:00	7
		07:00	13:30	
		13:30	24:00	10,5
26/01/2024 venerdì	Sig.ra ROSA CAPUTO	00:00	07:00	7
		07:00	13:30	
		13:30	24:00	10,5
27/01/2024	<b>sabato</b>	00:00	24:00	24
28/01/2024	<b>domenica</b>	00:00	24:00	24
29/01/2024 lunedì	Sig.ra ROSA CAPUTO	00:00	07:00	7
		07:00	13:30	
		13:30	24:00	10,5
30/01/2024 martedì	Sig.ra ROSA CAPUTO	00:00	07:00	7
		07:00	13:30	
		13:30	24:00	10,5
31/01/2024 mercoledì	Sig.ra ROSA CAPUTO	00:00	07:00	7
		07:00	13:30	
		13:30	24:00	10,5

tot ore mese

601

## SERVIZI DI PORTIERATO PRESSO COMPLESSO RUSTICI via del Bucaneve

FEBBRAIO 2024

		dalle	alle	ore
01/02/2024 giovedì	Sig.ra ROSA CAPUTO	00:00	07:00	7
		07:00	13:30	
		13:30	24:00	10,5
02/02/2024 venerdì	Sig.ra ROSA CAPUTO	00:00	07:00	7
		07:00	13:30	
		13:30	24:00	10,5
03/02/2024	sabato	00:00	24:00	24
04/02/2024	domenica	00:00	24:00	24
05/02/2024 lunedì	Sig.ra ROSA CAPUTO	00:00	07:00	7
		07:00	13:30	
		13:30	24:00	10,5
06/02/2024 martedì	Sig.ra ROSA CAPUTO	00:00	07:00	7
		07:00	13:30	
		13:30	24:00	10,5
07/02/2024 mercoledì	Sig.ra ROSA CAPUTO	00:00	07:00	7
		07:00	13:30	
		13:30	24:00	10,5
08/02/2024 giovedì	Sig.ra ROSA CAPUTO	00:00	07:00	7
		07:00	13:30	
		13:30	24:00	10,5
09/02/2024 venerdì	Sig.ra ROSA CAPUTO	00:00	07:00	7
		07:00	13:30	
		13:30	24:00	10,5
10/02/2024	sabato	00:00	24:00	24
11/02/2024	domenica	00:00	24:00	24
12/02/2024 lunedì	Sig.ra ROSA CAPUTO	00:00	07:00	7
		07:00	13:30	
		13:30	24:00	10,5
13/02/2024 martedì	Sig.ra ROSA CAPUTO	00:00	07:00	7
		07:00	13:30	
		13:30	24:00	10,5
14/02/2024 mercoledì	Sig.ra ROSA CAPUTO	00:00	07:00	7
		07:00	13:30	
		13:30	24:00	10,5
15/02/2024 giovedì	Sig.ra ROSA CAPUTO	00:00	07:00	7
		07:00	13:30	
		13:30	24:00	10,5
16/02/2024 venerdì	Sig.ra ROSA CAPUTO	00:00	07:00	7
		07:00	13:30	
		13:30	24:00	10,5
17/02/2024	sabato	00:00	24:00	24
18/02/2024	domenica	00:00	24:00	24
19/02/2024 lunedì	Sig.ra ROSA CAPUTO	00:00	07:00	7
		07:00	13:30	
		13:30	24:00	10,5
20/02/2024 martedì	Sig.ra ROSA CAPUTO	00:00	07:00	7
		07:00	13:30	
		13:30	24:00	10,5
21/02/2024 mercoledì	Sig.ra ROSA CAPUTO	00:00	07:00	7
		07:00	13:30	
		13:30	24:00	10,5
22/02/2024 giovedì	Sig.ra ROSA CAPUTO	00:00	07:00	7
		07:00	13:30	
		13:30	24:00	10,5
23/02/2024 venerdì	Sig.ra ROSA CAPUTO	00:00	07:00	7
		07:00	13:30	
		13:30	24:00	10,5
24/02/2024	sabato	00:00	24:00	24
25/02/2024	domenica	00:00	24:00	24
26/02/2024 lunedì	Sig.ra ROSA CAPUTO	00:00	07:00	7
		07:00	13:30	
		13:30	24:00	10,5
27/02/2024 martedì	Sig.ra ROSA CAPUTO	00:00	07:00	7
		07:00	13:30	
		13:30	24:00	10,5
28/02/2024 mercoledì	Sig.ra ROSA CAPUTO	00:00	07:00	7
		07:00	13:30	
		13:30	24:00	10,5
29/02/2024 giovedì	Sig.ra ROSA CAPUTO	00:00	07:00	7
		07:00	13:30	
		13:30	24:00	10,5

tot ore mese

559,5

SERVIZI DI PORTIERATO PRESSO COMPLESSO RUSTICI via dei Bucaneve

**MARZO 2024**

		dalle	alle	ore
01/03/2024 venerdì	Sig.ra ROSA CAPUTO	00:00	07:00	7
		07:00	13:30	
		13:30	24:00	10,5
02/03/2024	sabato	00:00	24:00	24
03/03/2024	domenica	00:00	24:00	24
04/03/2024 lunedì	Sig.ra ROSA CAPUTO	00:00	07:00	7
		07:00	13:30	
		13:30	24:00	10,5
05/03/2024 martedì	Sig.ra ROSA CAPUTO	00:00	07:00	7
		07:00	13:30	
		13:30	24:00	10,5
06/03/2024 mercoledì	Sig.ra ROSA CAPUTO	00:00	07:00	7
		07:00	13:30	
		13:30	24:00	10,5
07/03/2024 giovedì	Sig.ra ROSA CAPUTO	00:00	07:00	7
		07:00	13:30	
		13:30	24:00	10,5
08/03/2024 venerdì	Sig.ra ROSA CAPUTO	00:00	07:00	7
		07:00	13:30	
		13:30	24:00	10,5
09/03/2024	sabato	00:00	24:00	24
10/03/2024	domenica	00:00	24:00	24
11/03/2024 lunedì	Sig.ra ROSA CAPUTO	00:00	07:00	7
		07:00	13:30	
		13:30	24:00	10,5
12/03/2024 martedì	Sig.ra ROSA CAPUTO	00:00	07:00	7
		07:00	13:30	
		13:30	24:00	10,5
13/03/2024 mercoledì	Sig.ra ROSA CAPUTO	00:00	07:00	7
		07:00	13:30	
		13:30	24:00	10,5
14/03/2024 giovedì	Sig.ra ROSA CAPUTO	00:00	07:00	7
		07:00	13:30	
		13:30	24:00	10,5
15/03/2024 venerdì	Sig.ra ROSA CAPUTO	00:00	07:00	7
		07:00	13:30	
		13:30	24:00	10,5
16/03/2024	sabato	00:00	24:00	24
17/03/2024	domenica	00:00	24:00	24
18/03/2024 lunedì	Sig.ra ROSA CAPUTO	00:00	07:00	7
		07:00	13:30	
		13:30	24:00	10,5
19/03/2024 martedì	Sig.ra ROSA CAPUTO	00:00	07:00	7
		07:00	13:30	
		13:30	24:00	10,5
20/03/2024 mercoledì	Sig.ra ROSA CAPUTO	00:00	07:00	7
		07:00	13:30	
		13:30	24:00	10,5
21/03/2024 giovedì	Sig.ra ROSA CAPUTO	00:00	07:00	7
		07:00	13:30	
		13:30	24:00	10,5
22/03/2024 venerdì	Sig.ra ROSA CAPUTO	00:00	07:00	7
		07:00	13:30	
		13:30	24:00	10,5
23/03/2024	sabato	00:00	24:00	24
24/03/2024	domenica	00:00	24:00	24
25/03/2024 lunedì	Sig.ra ROSA CAPUTO	00:00	07:00	7
		07:00	13:30	
		13:30	24:00	10,5
26/03/2024 martedì	Sig.ra ROSA CAPUTO	00:00	07:00	7
		07:00	13:30	
		13:30	24:00	10,5
27/03/2024 mercoledì	Sig.ra ROSA CAPUTO	00:00	07:00	7
		07:00	13:30	
		13:30	24:00	10,5
28/03/2024 giovedì	Sig.ra ROSA CAPUTO	00:00	07:00	7
		07:00	13:30	
		13:30	24:00	10,5
29/03/2024 venerdì	Sig.ra ROSA CAPUTO	00:00	07:00	7
		07:00	13:30	
		13:30	24:00	10,5
30/03/2024	sabato	00:00	24:00	24
31/03/2024	domenica	00:00	24:00	24

tot ore mese **607,5**

SERVIZI DI PORTIERATO PRESSO COMPLESSO RUSTICI via dei Bucaneve
<b>APRILE 2024</b>

		dalle	alle	ore
01/04/2024	<b>lunedì</b>	00:00	24:00	24
02/04/2024 martedì	Sig.ra ROSA CAPUTO	00:00	07:00	7
		07:00	13:30	
		13:30	24:00	10,5
03/04/2024 mercoledì	Sig.ra ROSA CAPUTO	00:00	07:00	7
		07:00	13:30	
		13:30	24:00	10,5
04/04/2024 giovedì	Sig.ra ROSA CAPUTO	00:00	07:00	7
		07:00	13:30	
		13:30	24:00	10,5
05/04/2024 venerdì	Sig.ra ROSA CAPUTO	00:00	07:00	7
		07:00	13:30	
		13:30	24:00	10,5
06/04/2024	<b>sabato</b>	00:00	24:00	24
07/04/2024	<b>domenica</b>	00:00	24:00	24
08/04/2024 lunedì	Sig.ra ROSA CAPUTO	00:00	07:00	7
		07:00	13:30	
		13:30	24:00	10,5
09/04/2024 martedì	Sig.ra ROSA CAPUTO	00:00	07:00	7
		07:00	13:30	
		13:30	24:00	10,5
10/04/2024 mercoledì	Sig.ra ROSA CAPUTO	00:00	07:00	7
		07:00	13:30	
		13:30	24:00	10,5
11/04/2024 giovedì	Sig.ra ROSA CAPUTO	00:00	07:00	7
		07:00	13:30	
		13:30	24:00	10,5
12/04/2024 venerdì	Sig.ra ROSA CAPUTO	00:00	07:00	7
		07:00	13:30	
		13:30	24:00	10,5
13/04/2024	<b>sabato</b>	00:00	24:00	24
14/04/2024	<b>domenica</b>	00:00	24:00	24
15/04/2024 lunedì	Sig.ra ROSA CAPUTO	00:00	07:00	7
		07:00	13:30	
		13:30	24:00	10,5
16/04/2024 martedì	Sig.ra ROSA CAPUTO	00:00	07:00	7
		07:00	13:30	
		13:30	24:00	10,5
17/04/2024 mercoledì	Sig.ra ROSA CAPUTO	00:00	07:00	7
		07:00	13:30	
		13:30	24:00	10,5
18/04/2024 giovedì	Sig.ra ROSA CAPUTO	00:00	07:00	7
		07:00	13:30	
		13:30	24:00	10,5
19/04/2024 venerdì	Sig.ra ROSA CAPUTO	00:00	07:00	7
		07:00	13:30	
		13:30	24:00	10,5
20/04/2024	<b>sabato</b>	00:00	24:00	24
21/04/2024	<b>domenica</b>	00:00	24:00	24
22/04/2024 lunedì	Sig.ra ROSA CAPUTO	00:00	07:00	7
		07:00	13:30	
		13:30	24:00	10,5
23/04/2024 martedì	Sig.ra ROSA CAPUTO	00:00	07:00	7
		07:00	13:30	
		13:30	24:00	10,5
24/04/2024 mercoledì	Sig.ra ROSA CAPUTO	00:00	07:00	7
		07:00	13:30	
		13:30	24:00	10,5
25/04/2024	<b>giovedì</b>	00:00	24:00	24
26/04/2024 venerdì	Sig.ra ROSA CAPUTO	00:00	07:00	7
		07:00	13:30	
		13:30	24:00	10,5
27/04/2024	<b>sabato</b>	00:00	24:00	24
28/04/2024	<b>domenica</b>	00:00	24:00	24
29/04/2024 lunedì	Sig.ra ROSA CAPUTO	00:00	07:00	7
		07:00	13:30	
		13:30	24:00	10,5
30/04/2024 martedì	Sig.ra ROSA CAPUTO	00:00	07:00	7
		07:00	13:30	
		13:30	24:00	10,5

tot ore mese **590**

SERVIZI DI PORTIERATO PRESSO COMPLESSO RUSTICI via del Bucaneve
<b>MAGGIO 2024</b>

		dalle	alle	ore
01/05/2024	mercoledì	00:00	24:00	24
02/05/2024 giovedì	Sig.ra ROSA CAPUTO	00:00	07:00	7
		07:00	13:30	
		13:30	24:00	10,5
03/05/2024 venerdì	Sig.ra ROSA CAPUTO	00:00	07:00	7
		07:00	13:30	
		13:30	24:00	10,5
04/05/2024	sabato	00:00	24:00	24
05/05/2024	domenica	00:00	24:00	24
06/05/2024 lunedì	Sig.ra ROSA CAPUTO	00:00	07:00	7
		07:00	13:30	
		13:30	24:00	10,5
07/05/2024 martedì	Sig.ra ROSA CAPUTO	00:00	07:00	7
		07:00	13:30	
		13:30	24:00	10,5
08/05/2024	mercoledì	00:00	24:00	24
09/05/2024 giovedì	Sig.ra ROSA CAPUTO	00:00	07:00	7
		07:00	13:30	
		13:30	24:00	10,5
10/05/2024 venerdì	Sig.ra ROSA CAPUTO	00:00	07:00	7
		07:00	13:30	
		13:30	24:00	10,5
11/05/2024	sabato	00:00	24:00	24
12/05/2024	domenica	00:00	24:00	24
13/05/2024 lunedì	Sig.ra ROSA CAPUTO	00:00	07:00	7
		07:00	13:30	
		13:30	24:00	10,5
14/05/2024 martedì	Sig.ra ROSA CAPUTO	00:00	07:00	7
		07:00	13:30	
		13:30	24:00	10,5
15/05/2024 mercoledì	Sig.ra ROSA CAPUTO	00:00	07:00	7
		07:00	13:30	
		13:30	24:00	10,5
16/05/2024 giovedì	Sig.ra ROSA CAPUTO	00:00	07:00	7
		07:00	13:30	
		13:30	24:00	10,5
17/05/2024 venerdì	Sig.ra ROSA CAPUTO	00:00	07:00	7
		07:00	13:30	
		13:30	24:00	10,5
18/05/2024	sabato	00:00	24:00	24
19/05/2024	domenica	00:00	24:00	24
20/05/2024 lunedì	Sig.ra ROSA CAPUTO	00:00	07:00	7
		07:00	13:30	
		13:30	24:00	10,5
21/05/2024 martedì	Sig.ra ROSA CAPUTO	00:00	07:00	7
		07:00	13:30	
		13:30	24:00	10,5
22/05/2024 mercoledì	Sig.ra ROSA CAPUTO	00:00	07:00	7
		07:00	13:30	
		13:30	24:00	10,5
23/05/2024 giovedì	Sig.ra ROSA CAPUTO	00:00	07:00	7
		07:00	13:30	
		13:30	24:00	10,5
24/05/2024 venerdì	Sig.ra ROSA CAPUTO	00:00	07:00	7
		07:00	13:30	
		13:30	24:00	10,5
25/05/2024	sabato	00:00	24:00	24
26/05/2024	domenica	00:00	24:00	24
27/05/2024 lunedì	Sig.ra ROSA CAPUTO	00:00	07:00	7
		07:00	13:30	
		13:30	24:00	10,5
28/05/2024 martedì	Sig.ra ROSA CAPUTO	00:00	07:00	7
		07:00	13:30	
		13:30	24:00	10,5
29/05/2024 mercoledì	Sig.ra ROSA CAPUTO	00:00	07:00	7
		07:00	13:30	
		13:30	24:00	10,5
30/05/2024 giovedì	Sig.ra ROSA CAPUTO	00:00	07:00	7
		07:00	13:30	
		13:30	24:00	10,5
31/05/2024 venerdì	Sig.ra ROSA CAPUTO	00:00	07:00	7
		07:00	13:30	
		13:30	24:00	10,5

tot ore mese **607,5**

SERVIZI DI PORTIERATO PRESSO COMPLESSO RUSTICI via dei Bucaneve
<b>GIUGNO 2024</b>

		dalle	alle	ore
01/06/2024	sabato	00:00	24:00	24
02/06/2024	domenica	00:00	24:00	24
03/06/2024 lunedì	Sig.ra ROSA CAPUTO	00:00	07:00	7
		07:00	13:30	
		13:30	24:00	10,5
04/06/2024 martedì	Sig.ra ROSA CAPUTO	00:00	07:00	7
		07:00	13:30	
		13:30	24:00	10,5
05/06/2024 mercoledì	Sig.ra ROSA CAPUTO	00:00	07:00	7
		07:00	13:30	
		13:30	24:00	10,5
06/06/2024 giovedì	Sig.ra ROSA CAPUTO	00:00	07:00	7
		07:00	13:30	
		13:30	24:00	10,5
07/06/2024 venerdì	Sig.ra ROSA CAPUTO	00:00	07:00	7
		07:00	13:30	
		13:30	24:00	10,5
08/06/2024	sabato	00:00	24:00	24
09/06/2024	domenica	00:00	24:00	24
10/06/2024 lunedì	Sig.ra ROSA CAPUTO	00:00	07:00	7
		07:00	13:30	
		13:30	24:00	10,5
11/06/2024 martedì	Sig.ra ROSA CAPUTO	00:00	07:00	7
		07:00	13:30	
		13:30	24:00	10,5
12/06/2024 mercoledì	Sig.ra ROSA CAPUTO	00:00	07:00	7
		07:00	13:30	
		13:30	24:00	10,5
13/06/2024 giovedì	Sig.ra ROSA CAPUTO	00:00	07:00	7
		07:00	13:30	
		13:30	24:00	10,5
14/06/2024 venerdì	Sig.ra ROSA CAPUTO	00:00	07:00	7
		07:00	13:30	
		13:30	24:00	10,5
15/06/2024	sabato	00:00	24:00	24
16/06/2024	domenica	00:00	24:00	24
17/06/2024 lunedì	Sig.ra ROSA CAPUTO	00:00	07:00	7
		07:00	13:30	
		13:30	24:00	10,5
18/06/2024 martedì	Sig.ra ROSA CAPUTO	00:00	07:00	7
		07:00	13:30	
		13:30	24:00	10,5
19/06/2024 mercoledì	Sig.ra ROSA CAPUTO	00:00	07:00	7
		07:00	13:30	
		13:30	24:00	10,5
20/06/2024 giovedì	Sig.ra ROSA CAPUTO	00:00	07:00	7
		07:00	13:30	
		13:30	24:00	10,5
21/06/2024 venerdì	Sig.ra ROSA CAPUTO	00:00	07:00	7
		07:00	13:30	
		13:30	24:00	10,5
22/06/2024	sabato	00:00	24:00	24
23/06/2024	domenica	00:00	24:00	24
24/06/2024 lunedì	Sig.ra ROSA CAPUTO	00:00	07:00	7
		07:00	13:30	
		13:30	24:00	10,5
25/06/2024 martedì	Sig.ra ROSA CAPUTO	00:00	07:00	7
		07:00	13:30	
		13:30	24:00	10,5
26/06/2024 mercoledì	Sig.ra ROSA CAPUTO	00:00	07:00	7
		07:00	13:30	
		13:30	24:00	10,5
27/06/2024 giovedì	Sig.ra ROSA CAPUTO	00:00	07:00	7
		07:00	13:30	
		13:30	24:00	10,5
28/06/2024 venerdì	Sig.ra ROSA CAPUTO	00:00	07:00	7
		07:00	13:30	
		13:30	24:00	10,5
29/06/2024	sabato	00:00	24:00	24
30/06/2024	domenica	00:00	24:00	24

tot ore mese 590

SERVIZI DI PORTIERATO PRESSO COMPLESSO RUSTICI via dei Bucaneve
LUGLIO 2024

		dalle	alle	ore
01/07/2024		00:00	07:00	7
lunedì	Sig.ra ROSA CAPUTO	07:00	13:30	
		13:30	24:00	10,5
02/07/2024		00:00	07:00	7
martedì	Sig.ra ROSA CAPUTO	07:00	13:30	
		13:30	24:00	10,5
03/07/2024		00:00	07:00	7
mercoledì	Sig.ra ROSA CAPUTO	07:00	13:30	
		13:30	24:00	10,5
04/07/2024		00:00	07:00	7
giovedì	Sig.ra ROSA CAPUTO	07:00	13:30	
		13:30	24:00	10,5
05/07/2024		00:00	07:00	7
venerdì	Sig.ra ROSA CAPUTO	07:00	13:30	
		13:30	24:00	10,5
06/07/2024	sabato	00:00	24:00	24
07/07/2024	domenica	00:00	24:00	24
08/07/2024		00:00	07:00	7
lunedì	Sig.ra ROSA CAPUTO	07:00	13:30	
		13:30	24:00	10,5
09/07/2024		00:00	07:00	7
martedì	Sig.ra ROSA CAPUTO	07:00	13:30	
		13:30	24:00	10,5
10/07/2024		00:00	07:00	7
mercoledì	Sig.ra ROSA CAPUTO	07:00	13:30	
		13:30	24:00	10,5
11/07/2024		00:00	07:00	7
giovedì	Sig.ra ROSA CAPUTO	07:00	13:30	
		13:30	24:00	10,5
12/07/2024		00:00	07:00	7
venerdì	Sig.ra ROSA CAPUTO	07:00	13:30	
		13:30	24:00	10,5
13/07/2024	sabato	00:00	24:00	24
14/07/2024	domenica	00:00	24:00	24
15/07/2024		00:00	07:00	7
lunedì	Sig.ra ROSA CAPUTO	07:00	13:30	
		13:30	24:00	10,5
16/07/2024		00:00	07:00	7
martedì	Sig.ra ROSA CAPUTO	07:00	13:30	
		13:30	24:00	10,5
17/07/2024		00:00	07:00	7
mercoledì	Sig.ra ROSA CAPUTO	07:00	13:30	
		13:30	24:00	10,5
18/07/2024		00:00	07:00	7
giovedì	Sig.ra ROSA CAPUTO	07:00	13:30	
		13:30	24:00	10,5
19/07/2024		00:00	07:00	7
venerdì	Sig.ra ROSA CAPUTO	07:00	13:30	
		13:30	24:00	10,5
20/07/2024	sabato	00:00	24:00	24
21/07/2024	domenica	00:00	24:00	24
22/07/2024		00:00	07:00	7
lunedì	Sig.ra ROSA CAPUTO	07:00	13:30	
		13:30	24:00	10,5
23/07/2024		00:00	07:00	7
martedì	Sig.ra ROSA CAPUTO	07:00	13:30	
		13:30	24:00	10,5
24/07/2024		00:00	07:00	7
mercoledì	Sig.ra ROSA CAPUTO	07:00	13:30	
		13:30	24:00	10,5
25/07/2024		00:00	07:00	7
giovedì	Sig.ra ROSA CAPUTO	07:00	13:30	
		13:30	24:00	10,5
26/07/2024		00:00	07:00	7
venerdì	Sig.ra ROSA CAPUTO	07:00	13:30	
		13:30	24:00	10,5
27/07/2024	sabato	00:00	24:00	24
28/07/2024	domenica	00:00	24:00	24
29/07/2024		00:00	07:00	7
lunedì	Sig.ra ROSA CAPUTO	07:00	13:30	
		13:30	24:00	10,5
30/07/2024		00:00	07:00	7
martedì	Sig.ra ROSA CAPUTO	07:00	13:30	
		13:30	24:00	10,5
31/07/2024		00:00	07:00	7
mercoledì	Sig.ra ROSA CAPUTO	07:00	13:30	
		13:30	24:00	10,5

tot ore mese 594,5

SERVIZI DI PORTIERATO PRESSO COMPLESSO RUSTICI via dei Bucaneve
<b>AGOSTO 2024</b>

		dalle	alle	ore
01/08/2024 giovedì		00:00	07:00	7
	Sig.ra ROSA CAPUTO	07:00	13:30	
		13:30	24:00	10,5
02/08/2024 venerdì		00:00	07:00	7
	Sig.ra ROSA CAPUTO	07:00	13:30	
		13:30	24:00	10,5
03/08/2024	sabato	00:00	24:00	24
04/08/2024	domenica	00:00	24:00	24
05/08/2024 lunedì		00:00	07:00	7
	Sig.ra ROSA CAPUTO	07:00	13:30	
		13:30	24:00	10,5
06/08/2024 martedì		00:00	07:00	7
	Sig.ra ROSA CAPUTO	07:00	13:30	
		13:30	24:00	10,5
07/08/2024 mercoledì		00:00	07:00	7
	Sig.ra ROSA CAPUTO	07:00	13:30	
		13:30	24:00	10,5
08/08/2024 giovedì		00:00	07:00	7
	Sig.ra ROSA CAPUTO	07:00	13:30	
		13:30	24:00	10,5
09/08/2024 venerdì		00:00	07:00	7
	Sig.ra ROSA CAPUTO	07:00	13:30	
		13:30	24:00	10,5
10/08/2024	sabato	00:00	24:00	24
11/08/2024	domenica	00:00	24:00	24
12/08/2024	lunedì	00:00	24:00	24
13/08/2024	martedì	00:00	24:00	24
14/08/2024	mercoledì	00:00	24:00	24
15/08/2024	giovedì	00:00	24:00	24
16/08/2024	venerdì	00:00	24:00	24
17/08/2024	sabato	00:00	24:00	24
18/08/2024	domenica	00:00	24:00	24
19/08/2024	lunedì	00:00	24:00	24
20/08/2024	martedì	00:00	24:00	24
21/08/2024	mercoledì	00:00	24:00	24
22/08/2024	giovedì	00:00	24:00	24
23/08/2024	venerdì	00:00	24:00	24
24/08/2024	sabato	00:00	24:00	24
25/08/2024	domenica	00:00	24:00	24
26/08/2024 lunedì		00:00	07:00	7
	Sig.ra ROSA CAPUTO	07:00	13:30	
		13:30	24:00	10,5
27/08/2024 martedì		00:00	07:00	7
	Sig.ra ROSA CAPUTO	07:00	13:30	
		13:30	24:00	10,5
28/08/2024 mercoledì		00:00	07:00	7
	Sig.ra ROSA CAPUTO	07:00	13:30	
		13:30	24:00	10,5
29/08/2024 giovedì		00:00	07:00	7
	Sig.ra ROSA CAPUTO	07:00	13:30	
		13:30	24:00	10,5
30/08/2024 venerdì		00:00	07:00	7
	Sig.ra ROSA CAPUTO	07:00	13:30	
		13:30	24:00	10,5
31/08/2024	sabato	00:00	24:00	24

tot ore mese **666**



SERVIZI DI PORTIERATO PRESSO COMPLESSO RUSTICI via dei Bucaneve
SETTEMBRE 2024

		dalle	alle	ore
01/09/2024	domenica	00:00	24:00	24
02/09/2024 lunedì	Sig.ra ROSA CAPUTO	00:00	07:00	7
		07:00	13:30	
		13:30	24:00	10,5
03/09/2024 martedì	Sig.ra ROSA CAPUTO	00:00	07:00	7
		07:00	13:30	
		13:30	24:00	10,5
04/09/2024 mercoledì	Sig.ra ROSA CAPUTO	00:00	07:00	7
		07:00	13:30	
		13:30	24:00	10,5
05/09/2024 giovedì	Sig.ra ROSA CAPUTO	00:00	07:00	7
		07:00	13:30	
		13:30	24:00	10,5
06/09/2024 venerdì	Sig.ra ROSA CAPUTO	00:00	07:00	7
		07:00	13:30	
		13:30	24:00	10,5
07/09/2024	sabato	00:00	24:00	24
08/09/2024	domenica	00:00	24:00	24
09/09/2024 lunedì	Sig.ra ROSA CAPUTO	00:00	07:00	7
		07:00	13:30	
		13:30	24:00	10,5
10/09/2024 martedì	Sig.ra ROSA CAPUTO	00:00	07:00	7
		07:00	13:30	
		13:30	24:00	10,5
11/09/2024 mercoledì	Sig.ra ROSA CAPUTO	00:00	07:00	7
		07:00	13:30	
		13:30	24:00	10,5
12/09/2024 giovedì	Sig.ra ROSA CAPUTO	00:00	07:00	7
		07:00	13:30	
		13:30	24:00	10,5
13/09/2024 venerdì	Sig.ra ROSA CAPUTO	00:00	07:00	7
		07:00	13:30	
		13:30	24:00	10,5
14/09/2024	sabato	00:00	24:00	24
15/09/2024	domenica	00:00	24:00	24
16/09/2024 lunedì	Sig.ra ROSA CAPUTO	00:00	07:00	7
		07:00	13:30	
		13:30	24:00	10,5
17/09/2024 martedì	Sig.ra ROSA CAPUTO	00:00	07:00	7
		07:00	13:30	
		13:30	24:00	10,5
18/09/2024 mercoledì	Sig.ra ROSA CAPUTO	00:00	07:00	7
		07:00	13:30	
		13:30	24:00	10,5
19/09/2024 giovedì	Sig.ra ROSA CAPUTO	00:00	07:00	7
		07:00	13:30	
		13:30	24:00	10,5
20/09/2024 venerdì	Sig.ra ROSA CAPUTO	00:00	07:00	7
		07:00	13:30	
		13:30	24:00	10,5
21/09/2024	sabato	00:00	24:00	24
22/09/2024	domenica	00:00	24:00	24
23/09/2024 lunedì	Sig.ra ROSA CAPUTO	00:00	07:00	7
		07:00	13:30	
		13:30	24:00	10,5
24/09/2024 martedì	Sig.ra ROSA CAPUTO	00:00	07:00	7
		07:00	13:30	
		13:30	24:00	10,5
25/09/2024 mercoledì	Sig.ra ROSA CAPUTO	00:00	07:00	7
		07:00	13:30	
		13:30	24:00	10,5
26/09/2024 giovedì	Sig.ra ROSA CAPUTO	00:00	07:00	7
		07:00	13:30	
		13:30	24:00	10,5
27/09/2024 venerdì	Sig.ra ROSA CAPUTO	00:00	07:00	7
		07:00	13:30	
		13:30	24:00	10,5
28/09/2024	sabato	00:00	24:00	24
29/09/2024	domenica	00:00	24:00	24
30/09/2024 lunedì	Sig.ra ROSA CAPUTO	00:00	07:00	7
		07:00	13:30	
		13:30	24:00	10,5

tot ore mese      583,5

SERVIZI DI PORTIERATO PRESSO COMPLESSO RUSTICI via dei Bucaneve  
**OTTOBRE 2024**

		dalle	alle	ore
01/10/2024 martedì	Sig.ra ROSA CAPUTO	00:00	07:00	7
		07:00	13:30	
		13:30	24:00	10,5
02/10/2024 mercoledì	Sig.ra ROSA CAPUTO	00:00	07:00	7
		07:00	13:30	
		13:30	24:00	10,5
03/10/2024 giovedì	Sig.ra ROSA CAPUTO	00:00	07:00	7
		07:00	13:30	
		13:30	24:00	10,5
04/10/2024 venerdì	Sig.ra ROSA CAPUTO	00:00	07:00	7
		07:00	13:30	
		13:30	24:00	10,5
05/10/2024	sabato	00:00	24:00	24
06/10/2024	domenica	00:00	24:00	24
07/10/2024 sabato	Sig.ra ROSA CAPUTO	00:00	07:00	7
		07:00	13:30	
		13:30	24:00	10,5
08/10/2024 domenica	Sig.ra ROSA CAPUTO	00:00	07:00	7
		07:00	13:30	
		13:30	24:00	10,5
09/10/2024 sabato	Sig.ra ROSA CAPUTO	00:00	07:00	7
		07:00	13:30	
		13:30	24:00	10,5
10/10/2024 domenica	Sig.ra ROSA CAPUTO	00:00	07:00	7
		07:00	13:30	
		13:30	24:00	10,5
11/10/2024 sabato	Sig.ra ROSA CAPUTO	00:00	07:00	7
		07:00	13:30	
		13:30	24:00	10,5
12/10/2024	sabato	00:00	24:00	24
13/10/2024	domenica	00:00	24:00	24
14/10/2024 sabato	Sig.ra ROSA CAPUTO	00:00	07:00	7
		07:00	13:30	
		13:30	24:00	10,5
15/10/2024 domenica	Sig.ra ROSA CAPUTO	00:00	07:00	7
		07:00	13:30	
		13:30	24:00	10,5
16/10/2024 sabato	Sig.ra ROSA CAPUTO	00:00	07:00	7
		07:00	13:30	
		13:30	24:00	10,5
17/10/2024 domenica	Sig.ra ROSA CAPUTO	00:00	07:00	7
		07:00	13:30	
		13:30	24:00	10,5
18/10/2024 sabato	Sig.ra ROSA CAPUTO	00:00	07:00	7
		07:00	13:30	
		13:30	24:00	10,5
19/10/2024	sabato	00:00	24:00	24
20/10/2024	domenica	00:00	24:00	24
21/10/2024 sabato	Sig.ra ROSA CAPUTO	00:00	07:00	7
		07:00	13:30	
		13:30	24:00	10,5
22/10/2024 domenica	Sig.ra ROSA CAPUTO	00:00	07:00	7
		07:00	13:30	
		13:30	24:00	10,5
23/10/2024 sabato	Sig.ra ROSA CAPUTO	00:00	07:00	7
		07:00	13:30	
		13:30	24:00	10,5
24/10/2024 domenica	Sig.ra ROSA CAPUTO	00:00	07:00	7
		07:00	13:30	
		13:30	24:00	10,5
25/10/2024 sabato	Sig.ra ROSA CAPUTO	00:00	07:00	7
		07:00	13:30	
		13:30	24:00	10,5
26/10/2024	sabato	00:00	24:00	24
27/10/2024	domenica	00:00	24:00	24
28/10/2024 sabato	Sig.ra ROSA CAPUTO	00:00	07:00	7
		07:00	13:30	
		13:30	24:00	10,5
29/10/2024 domenica	Sig.ra ROSA CAPUTO	00:00	07:00	7
		07:00	13:30	
		13:30	24:00	10,5
30/10/2024 sabato	Sig.ra ROSA CAPUTO	00:00	07:00	7
		07:00	13:30	
		13:30	24:00	10,5
31/10/2024 domenica	Sig.ra ROSA CAPUTO	00:00	07:00	7
		07:00	13:30	
		13:30	24:00	10,5

tot ore mese      594,5

SERVIZI DI PORTIERATO PRESSO COMPLESSO RUSTICI via dei Bucaneve
<b>NOVEMBRE 2024</b>

		dalle	alle	ore
01/11/2024	venerdì	00:00	24:00	24
02/11/2024	sabato	00:00	24:00	24
03/11/2024	domenica	00:00	24:00	24
04/11/2024 lunedì	Sig.ra ROSA CAPUTO	00:00	07:00	7
		07:00	13:30	
		13:30	24:00	10,5
05/11/2024 martedì	Sig.ra ROSA CAPUTO	00:00	07:00	7
		07:00	13:30	
		13:30	24:00	10,5
06/11/2024 mercoledì	Sig.ra ROSA CAPUTO	00:00	07:00	7
		07:00	13:30	
		13:30	24:00	10,5
07/11/2024 giovedì	Sig.ra ROSA CAPUTO	00:00	07:00	7
		07:00	13:30	
		13:30	24:00	10,5
08/11/2024 venerdì	Sig.ra ROSA CAPUTO	00:00	07:00	7
		07:00	13:30	
		13:30	24:00	10,5
09/11/2024	sabato	00:00	24:00	24
10/11/2024	domenica	00:00	24:00	24
11/11/2024 lunedì	Sig.ra ROSA CAPUTO	00:00	07:00	7
		07:00	13:30	
		13:30	24:00	10,5
12/11/2024 martedì	Sig.ra ROSA CAPUTO	00:00	07:00	7
		07:00	13:30	
		13:30	24:00	10,5
13/11/2024 mercoledì	Sig.ra ROSA CAPUTO	00:00	07:00	7
		07:00	13:30	
		13:30	24:00	10,5
14/11/2024 giovedì	Sig.ra ROSA CAPUTO	00:00	07:00	7
		07:00	13:30	
		13:30	24:00	10,5
15/11/2024 venerdì	Sig.ra ROSA CAPUTO	00:00	07:00	7
		07:00	13:30	
		13:30	24:00	10,5
16/11/2024	sabato	00:00	24:00	24
17/11/2024	domenica	00:00	24:00	24
18/11/2024 lunedì	Sig.ra ROSA CAPUTO	00:00	07:00	7
		07:00	13:30	
		13:30	24:00	10,5
19/11/2024 martedì	Sig.ra ROSA CAPUTO	00:00	07:00	7
		07:00	13:30	
		13:30	24:00	10,5
20/11/2024 mercoledì	Sig.ra ROSA CAPUTO	00:00	07:00	7
		07:00	13:30	
		13:30	24:00	10,5
21/11/2024 giovedì	Sig.ra ROSA CAPUTO	00:00	07:00	7
		07:00	13:30	
		13:30	24:00	10,5
22/11/2024 venerdì	Sig.ra ROSA CAPUTO	00:00	07:00	7
		07:00	13:30	
		13:30	24:00	10,5
23/11/2024	sabato	00:00	24:00	24
24/11/2024	domenica	00:00	24:00	24
25/11/2024 lunedì	Sig.ra ROSA CAPUTO	00:00	07:00	7
		07:00	13:30	
		13:30	24:00	10,5
26/11/2024 martedì	Sig.ra ROSA CAPUTO	00:00	07:00	7
		07:00	13:30	
		13:30	24:00	10,5
27/11/2024 mercoledì	Sig.ra ROSA CAPUTO	00:00	07:00	7
		07:00	13:30	
		13:30	24:00	10,5
28/11/2024 giovedì	Sig.ra ROSA CAPUTO	00:00	07:00	7
		07:00	13:30	
		13:30	24:00	10,5
29/11/2024 venerdì	Sig.ra ROSA CAPUTO	00:00	07:00	7
		07:00	13:30	
		13:30	24:00	10,5
30/11/2024	sabato	00:00	24:00	24

tot ore mese

590

Per quanto esposto, si è determinato:

Totale ore di servizio conteggiate: 7.211  
Prezzo orario: € 22,88 oltre IVA  
€ 164.987,68 oltre IVA, di cui € 4.802,53 oltre IVA per oneri della sicurezza.

Eventuali sostituzioni per ferie e permessi personali  
(determinati su un arco temporale di 12 mesi)

- Sig.ra Rosa Caputo

Art. 42 36 ore  
Ferie 26 giorni (ipotizzate 6,5 ore per giorno di ferie)  
Festività sopresse 10 giorni (ipotizzate 6,5 ore per giorno di festività)  
per complessive 270 ore

Totale ore di sostituzioni conteggiate: 270  
Prezzo orario: € 22,88 oltre IVA  
€ 6.177,6 oltre IVA, di cui € 179,82 oltre IVA per oneri della sicurezza.

Per complessivi **€ 171.165,28 oltre IVA** (tot ore **7.481**)

di cui € 4.982,35 oltre IVA per oneri della sicurezza.

L'importo determinato per l'esecuzione del servizio è stato stimato mediante l'applicazione degli attuali orari del dipendente consortile, e potrebbe esser soggetto a variazioni sia in merito ad eventuali assenze da parte dello stesso dipendente (quali ad esempio malattie ed infortuni) sia per sopraggiunte esigenze da parte dell'Ente.

Si propone pertanto di determinare a consuntivo, a seguito di report mensile da parte del Direttore Esecutivo del Servizio, l'importo da riconoscere all'operatore economico aggiudicatario dell'appalto di cui alle succitate attività.

#### **4 Determinazioni conclusive**

L'esecuzione del servizio proposto permetterà all'Ente di garantire la costante presenza presso il portierato del complesso "Nuovi Rustici" di via dei Bucaneve a Modugno (BA), ad integrazione della mansione espletata dai due dipendenti consortili, sia nelle ore notturne sia nei giorni prefestivi e festivi, oltre che nei giorni di assenza per le motivazioni citate in precedenza.

L'attività di portierato inoltre garantirà una miglior gestione ed il controllo del bene immobiliare consortile.

#### **5 Quadro economico generale di spesa**

Si riporta di seguito il Quadro economico generale di spesa per il servizio relativo all'attività di portierato presso il complesso immobiliare "Nuovi Rustici" di Via dei Bucaneve a Modugno (BA).

<b>A) SERVIZI</b>				
<b>IMPORTO SERVIZIO PORTIERATO</b>	<b>EURO</b>	<b>EURO</b>	<b>EURO</b>	<b>%</b>
- SERVIZIO STIMATO	€ 171.165,28			
- COSTI DIRETTI DELLA SICUREZZA (compresi nel servizio stimato)	€ 4.982,35			
<b>A.1) IMPORTO SOGGETTO A RIBASSO D'ASTA</b>	<b>€ 166.182,93</b>	<b>EURO</b>		
<b>A.2) ONERI PER LA SICUREZZA NON SOGGETTI A RIBASSO D'ASTA</b>	<b>€ 4.982,35</b>	<b>EURO</b>		
<b>TOTALE COMPLESSIVO DEL SERVIZIO A)</b>			<b>€ 171.165,28</b>	
<b>B) SOMME A DISPOSIZIONE DELL'AMMINISTRAZIONE APPALTANTE</b>				
<b>SPESE GENERALI E TECNICHE</b>				
B.1) Lavori in economia				
B.2) Rilievi accertamenti e indagini				
B.3) Allacciamenti a pubblici servizi				
B.4) imprevisti (sostituzione per malattie, infortuni, ..., del dipendente consortile)	€ 20.000,00			
B.5) Acquisizione aree o immobili e pertinenti indennizzi				
B.6) Accantonamento				
B.7) Spese Tecniche				
B.7.1.1) Progettazione Esecutiva				
B.7.1.2) Coord Sicur in fase di progettazione				
B.7.2.1) D.LL., misure e contabilità				
B.7.2.2) Coord. Sicurezza in fase di esecuzione				
B.7.3) Incentivo art. 45 D.Lgs 36/2023	€ 3.423,31			
B.7.4) Polizze				
B.8) Spese per attività di consulenza o di supporto				
B.9) Spese per commissioni giudicatrici				
B.10) Spese per Pubblicità				
B.11) Spese per accertamenti e collaudi				
	SOMMANO	€ 23.423,31		
	arrotondamento	€ 411,41		
<b>TOTALE COMPLESSIVO SOMME A DISPOSIZIONE B)</b>			<b>€ 23.834,72</b>	
<b>TOTALE SPESA A)+B)</b>			<b>€ 195.000,00</b>	

Modugno, 10/10/2023

Il Tecnico  
ing. Simone Milella