

**CONSORZIO PER L'AREA DI SVILUPPO
INDUSTRIALE DI BARI**

Ente Pubblico Economico

Legge 5.10.1991 n° 317

DELIBERAZIONE PRESIDENZIALE

N. 271 DEL 28/09/2021

OGGETTO: Servizio annuale di portierato presso il complesso di rustici industriali sito nell'agglomerato industriale di Bari – Modugno in via dei Bucaneve dal 01/09/2022 al 31/08/2023.

Approvazione progetto di servizi.

Affidamento incarico di Responsabile Unico del Procedimento.

L'anno **duemilaventuno**, il giorno 28 del mese di ~~Settembre~~
nella sede del Consorzio per l'Area di Sviluppo Industriale di Bari,

IL PRESIDENTE

sulla base dell'istruttoria compiuta dall'ing. Pierluca Macchia, dipendente dell'Ente presso il Settore tecnico, come da attestazione sottoriportata, in relazione alla presente deliberazione ad oggetto: "Servizio annuale di portierato presso il complesso di rustici industriali sito nell'agglomerato industriale di Bari – Modugno in via dei Bucaneve dal 01/09/2022 al 31/08/2023. Approvazione progetto di servizi. Affidamento incarico di Responsabile Unico del Procedimento", considerato che,

- ✓ questo Consorzio ha la necessità di provvedere all'affidamento del servizio di portierato presso il complesso di rustici industriali sito nell'agglomerato industriale di Bari – Modugno in via dei Bucaneve a far data dal giorno 01/09/2022, in ragione dell'attuale contratto di servizi con la AMPUSS Soc. Coop. prossimo alla sottoscrizione la cui scadenza è prevista al 31/08/2022;
- ✓ il Settore Tecnico dell'Ente, nella persona dell'ing. Simone Milella, ha redatto un progetto di servizi, allegato alla presente, avente importo stimato di € 161.071,20 oltre IVA, comprensivo di € 4.690,45 oltre IVA per oneri della sicurezza, per l'affidamento del succitato servizio, stimato mediante l'applicazione di un prezzo orario di € 21,60 oltre IVA sulle ore complessive calcolate a far data dal 01/09/2022 al 31/08/2023, ed un Quadro Economico di € 187.292,62 oltre IVA;
- ✓ in ragione del succitato importo di Quadro Economico, è necessario inserire il progetto dell'attività in epigrafe nella programmazione biennale consortile 2022 - 2023;
- ✓ per quanto esposto, in ragione del succitato importo di € 161.071,20

oltre IVA, comprensivo di € 4.690,45 oltre IVA per oneri della sicurezza, determinati per l'espletamento del servizio in epigrafe è opportuno avviare una procedura di gara per l'affidamento del servizio in oggetto, ai sensi dell'art. 1 comma 2 lettera b) della Legge n.120 del 11/09/2020 e ss.mm.ii.;

- ✓ ai sensi dell'art. 31 del D.Lgs. 50/2016 e ss.mm.ii. per ogni singola procedura per l'affidamento di un appalto o di una concessione le stazioni appaltanti nominano, nel primo atto relativo ad ogni singolo intervento, un responsabile unico del procedimento (RUP) per le fasi della programmazione, della progettazione, dell'affidamento e dell'esecuzione e, data la natura del servizio in oggetto, considerato che, ai sensi del comma 1 del citato articolo "*il RUP è nominato con atto formale del soggetto responsabile dell'unità organizzativa, che deve essere di livello apicale, tra i dipendenti di ruolo addetti all'unità medesima, dotati del necessario livello di inquadramento giuridico in relazione alla struttura della pubblica amministrazione e di competenze professionali adeguate in relazione ai compiti per cui è nominato*", e visto l'art. 2.2 delle linee guida n.3 ANAC che precisano che il RUP è individuato tra i dipendenti di ruolo addetti all'unità organizzativa inquadrati come dirigenti o dipendenti con funzioni direttive o, in caso di carenza in organico, tra i dipendenti in servizio con analoghe caratteristiche, considerata la modesta dimensione ed il ridotto numero di dipendenti con le suddette caratteristiche che consente, ai sensi di quanto previsto dall'art. 2.4 delle citate linee guida, la nomina di RUP per il servizio in epigrafe tra i dipendenti con le competenze minime stabilite all'art. 7.3 lettera a) comma 1 delle stesse linee guida, è possibile affidare l'incarico di RUP del servizio di che trattasi al geom. Francesco Stramaglia, dipendente in possesso dei requisiti di cui all'art. 7.3 lettera a) comma 1 delle citate linee guida;

PREMESSO CHE il servizio proposto è necessario per garantire il servizio di portierato presso il complesso di rustici industriali sito nell'agglomerato industriale di Bari – Modugno in via dei Bucaneve;

VISTO il D.Lgs. 50/2016 e successive modifiche e integrazioni;

VISTA la Legge n. 120 del 11/09/2020 e ss.mm.ii.;

VISTO il Progetto di servizi per l'affidamento del servizio annuale di portierato presso il complesso di rustici industriali sito nell'agglomerato industriale di Bari – Modugno in via dei Bucaneve dal 01/09/2022 al 31/08/2023;

RITENUTO di affidare l'incarico di Responsabile del Procedimento per il servizio in oggetto al geom. Francesco Stramaglia in qualità di dipendente del Settore Tecnico di questo Consorzio;

VISTA l'attestazione sottoriportata del Responsabile dell'istruttoria;

VISTO l'art. 15 dello Statuto dell'Ente secondo cui il Presidente "può assumere, in via eccezionale, provvedimenti urgenti ed indifferibili nell'interesse dell'Ente che sottopone a ratifica alla prima seduta utile del CdA.";

assunti i poteri del Consiglio di Amministrazione in considerazione dell'urgenza di procedere con la nomina di RUP per la redazione degli atti propedeutici all'indizione di procedura di gara per l'individuazione dell'operatore economico cui affidare il servizio annuale di portierato presso il complesso di rustici industriali sito nell'agglomerato industriale

di Bari – Modugno in via dei Bucaneve dal 01/09/2022 al 31/08/2023;

DELIBERA

1. Le premesse sono parte integrante e sostanziale del presente provvedimento.
2. Di affidare, come con la presente si affida, al geom. Francesco Stramaglia l'incarico di Responsabile del Procedimento ai sensi dell'art. 31 del D.Lgs. 50/2016 e ss.mm.ii.
3. Di approvare, come con la presente si approva, il Progetto di servizi per l'affidamento del servizio annuale di portierato presso il complesso di rustici industriali sito nell'agglomerato industriale di Bari – Modugno in via dei Bucaneve dal 01/09/2022 al 31/08/2023, redatto dall'ing. Simone Milella, allegato alla presente, avente importo lordo di contratto di € 161.071,20 oltre IVA, comprensivo di € 4.690,45 per oneri della sicurezza, e importo complessivo di Quadro Economico di € 187.292,62.
4. Di autorizzare il RUP a trasmettere all'ing. Giuseppe Latrofa, in qualità di Referente della Programmazione consortile, la documentazione necessaria per l'inserimento nella programmazione biennale del servizio in oggetto relativo agli anni 2022 e 2023;
5. Di autorizzare, come con la presente si autorizza, il Responsabile del Procedimento, alla redazione degli atti propedeutici all'indizione della procedura per l'affidamento del servizio in oggetto, ai sensi dell'art. 1 comma 2 lettera b) della Legge n.120 del 11/09/2020 e ss.mm.ii., previo inserimento del presente progetto all'interno della succitata programmazione biennale consortile;
6. Di sottoporre a ratifica del CdA dell'Ente, nella prima seduta utile, il presente provvedimento.
7. Di trasmettere all'ing. Giuseppe A. Latrofa, in qualità di responsabile della struttura M.O.P. consortile, copia della presente deliberazione per i successivi adempimenti ed al geom. Giuseppe Calisi per la pubblicazione della presente deliberazione sul sito internet del Consorzio e su "Amministrazione Trasparente", nel rispetto della tutela della riservatezza dei cittadini, tenuto conto di quanto disposto dalle norme in materia di protezione dei dati personali, di quelli sensibili e giudiziari.
8. La presente deliberazione è immediatamente esecutiva.

I sottoscritti attestano che il procedimento finalizzato all'approvazione del presente atto è stato espletato nel rispetto delle norme di legge ed è conforme alle risultanze istruttorie.

Modugno, 28/09/2021

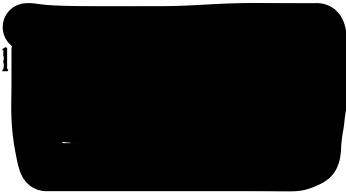
Il  ttoria
(a)

Per quanto di competenza, non ci sono rilievi da formulare.

Modugno,

28/09/2021

Il D
(avv. E

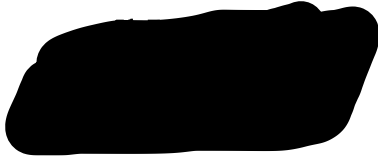
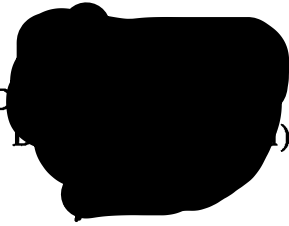

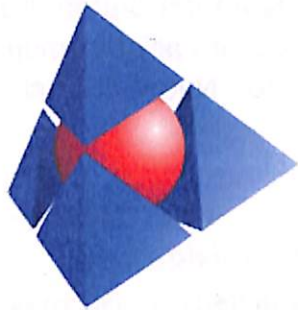

*Consorzio per l'Area di Sviluppo
Industriale di BARI*

*Ente Pubblico Economico
con sede in via delle Dalie n.5 - 70026 Modugno
Legge n. 317/91*

Progetto di Servizi:

**Servizio annuale di portierato presso complesso immobiliare "Nuovi
Rustici" di Via dei Bucaneve a Modugno (BA)**

Settore Tecnico

ing. Simone Milella

Il presente progetto di servizi è stato realizzato dal Settore Tecnico consortile, nella persona dell'ing. Simone Milella, finalizzato all'affidamento del servizio di portierato presso il complesso denominato "Nuovi Rustici" sito in Via dei Bucaneve a Modugno (BA).

1.1 Individuazione dell'area oggetto di servizio

Il patrimonio immobiliare consortile dispone di dodici opifici realizzati all'interno di un complesso immobiliare recintato e dotato di portineria:

Complesso immobiliare "Nuovi Rustici" in Via dei Bucaneve



L'Ente, mediante la sottoscrizione di singoli contratti ha ceduto in locazione i succitati immobili a dieci distinti operatori economici e, tra i servizi forniti, vi è l'obbligo di garantire un servizio portineria ininterrotto, 24h/24h per tutti i giorni dell'anno.

L'attività di portineria dovrà avvenire all'interno di apposita struttura sita all'ingresso del complesso i cui varchi di accesso ed uscita dispongono di barriera automatica, gestita da pulsantiera e telecomando, e monitoraggio mediante telecamere fisse con registrazione in loco.

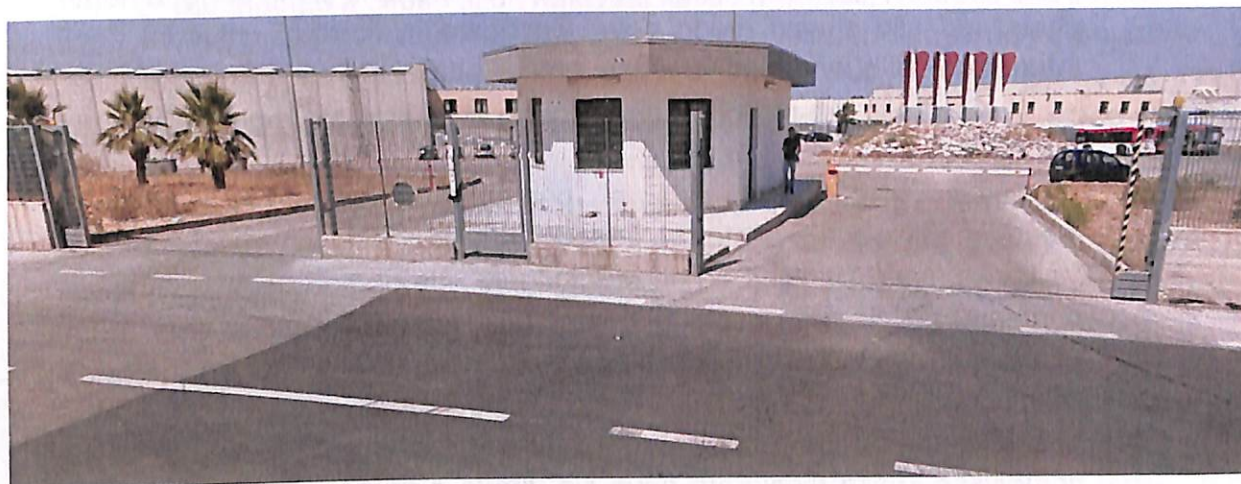

2 Obiettivi del progetto

L'obiettivo del progetto di servizi in esame è quello di pianificare l'attività di portierato presso il complesso "Nuovi Rustici" di via dei Bucaneve a Modugno (BA), ad integrazione della medesima mansione parzialmente eseguita da un dipendente dell'Ente, sig.ra Rosa Caputo.

Nel presente progetto sono stati riportati gli orari di lavori del citato dipendente, ipotizzando un turno costante di 6,5 ore al giorno.

2.1 Modalità di esecuzione del servizio

Il servizio di portierato presso il citato complesso immobiliare dovrà avvenire secondo le prestazioni di seguito riportate:

- Controllo delle infrastrutture a servizio del portierato (linea elettrica, linea telefonica, impianto riscaldamento, ecc).
- Chiusura delle porte e delle finestre, dei quadri elettrici e delle attrezzature elettroniche.

L'addetto al portierato alla fine di ogni servizio dovrà controllare che tutte le porte e le finestre esterne ed interne della portineria siano perfettamente chiuse ed allo stesso modo dovrà verificare la corretta chiusura degli interruttori dei quadri elettrici e di eventuali attrezzature elettroniche.

- Controllo e ispezione degli accessi ed eventuale registrazione dei visitatori.

L'accesso è consentito sia al personale dipendente dei singoli insediamenti sia a visitatori. L'addetto alla portineria dovrà chiedere al visitatore quale sia l'opificio da raggiungere e la persona con cui intende conferire, informare eventualmente per telefono l'interessato della richiesta di visita ed in caso di assenso, indicare al visitatore il sito da raggiungere.

L'addetto dovrà assicurarsi che nessuna persona sconosciuta entri nel complesso senza dichiarare dove sia diretta e dovrà impedire l'ingresso ad accattoni, venditori ambulanti o persone sospette e impedire il volantinaggio da parte di persone non autorizzate.

Per i Trasportatori di merci e beni, l'addetto alla portineria dovrà chiedere al trasportatore quale sia l'opificio cui deve essere consegnata o ritirata la merce ed eventualmente informare telefonicamente l'interessato alla consegna o ritiro della merce.

- Ispezione.

L'addetto alla portineria, nei turni notturni e festivi, dovrà ispezionare dall'esterno, con cadenza oraria, i singoli opifici oltre che gli accessi al condominio. Detta attività dovrà prevedere ispezione esterna con un percorso di ronda che dovrà sempre variare e non avere la stessa progressione, in modo da rendere casuale il passaggio nei singoli punti previsti, così come la cadenza del giro dovrà sempre variare.

Nel corso delle ispezioni esterne, il personale preposto dovrà controllare gli accessi, eventualmente rilevare fatti, indizi e/o situazioni che attestino l'ipotesi di furti, danni ed effrazioni, accertare situazioni anomale o di pericolo, allontanare persone estranee, intervenendo in presenza di presunte situazioni irregolari o illecite, segnalare tempestivamente al Consorzio ASI di Bari, anomalie, guasti particolari con registrazione su

apposito registro e in caso di necessità informare immediatamente le autorità competenti.

- **Controllo e rilascio/ritiro di eventuali pass provvisori alle utenze**
Il Complesso Rustici Industriali potrebbe dotarsi di pass provvisori per i visitatori. In tal caso l'addetto alla portineria dovrà richiedere un documento di riconoscimento e fornire un pass per l'ingresso che dovrà essere ritirato all'uscita.

- **Regolazione eventuale dell'afflusso delle vetture nei parcheggi.**
Nel caso in cui si verificassero problematiche nell'utilizzo delle aree parcheggio a causa di un notevole flusso di veicoli, l'addetto alla portineria dovrà indicare quali zone raggiungere per distribuire equamente il numero di auto in sosta.

- **Controllo visivo delle recinzioni in orso-grill, delle vie di esodo e del parcheggio.**

Tale servizio dovrà essere assicurato nelle ore notturne dalle 21,00 alle 07,00 e nelle intere giornate festive. L'addetto alla portineria dovrà controllare, almeno una volta al giorno, lo stato di efficienza delle recinzioni e delle vie di esodo segnalando eventuali manomissioni o malfunzionamenti. Tale attività dovrà essere eseguita a cancelli di ingresso ed uscita chiusi.

- **Gestione del locale portierato.**

L'addetto alla portineria dovrà provvedere alla pulizia, disinfezione e lavaggio della postazione e dovrà impedirne la sosta a personale non autorizzato.

- **Fornire indicazioni**

L'addetto alla portineria dovrà essere informato degli insediamenti presenti nel complesso per fornire indicazioni ai visitatori ed eventualmente contattare gli insediati.

- **Servizio di consegna e ritiro corrispondenza da/per Consorzio/Amministratori/Conduuttori**

L'addetto alla portineria dovrà provvedere al ritiro, custodia e consegna ad un dipendente del Consorzio, della corrispondenza destinata al Consorzio stesso, qualora recapitata presso la portineria.

Nelle giornate festive l'addetto alla portineria dovrà custodire eventuale corrispondenza destinata agli insediati del complesso.

- **Spazzatura delle aree di ingresso e di deposito dei cassonetti di raccolta dei rifiuti.**

- **Reperibilità**

Dovrà essere fornito un recapito telefonico attivo 24H.

3 Calcolo sommario della spesa

A seguito di quanto esposto nei paragrafi precedenti, è stato stimato in € 156.380,75 oltre IVA, oltre € 4.690,45 oltre IVA per oneri della sicurezza, il costo complessivo per l'esecuzione del servizio a far data dal giorno 01/09/2022 al giorno 31/08/2023, per un totale di 12 mesi, determinato sulla base di un costo orario di € 21,60 oltre IVA comprensivo di € 0,629 oltre IVA per oneri della sicurezza (voce di prezzo NP01).

Detto importo è stato computato integrando le ore di servizio svolte dal dipendente consortile, sig.ra Rosa Caputo, al fine di garantire l'attività di portierato per tutte le 24 ore quotidiane anche durante i giorni festivi e prefestivi.

Il calcolo della spesa è stato determinato anche in ragione delle sostituzioni del succitato dipendente per la fruizione dei giorni di ferie e dei permessi personali previsti dal CCNL dei Consorzi.

Si riporta di seguito la scheda di analisi del prezzo NP01 e le tabelle mensili con le indicazioni delle fasce orarie quotidiane per l'esecuzione del servizio.

NP01				
Servizio Orario per attività di: pulizia ambienti sede consortile in Via delle Dalle 5				
A - MATERIALI	u.m.	quantità	prezzo unitario	importo Euro
	cad	x	=	€ 0,00
			Somma i materiali	€ 0,00
B - NOLIE TRASPORTI				
	h			€ 0,00
	h			€ 0,00
C - MANO D'OPERA			Somma i noli e trasporti	€ 0,00
- Operaio dipendente II livello (ultima elevazione Ministero del Lavoro)	h	1,00	x	
voce di prezzo per personale dipendente da imprese esercenti servizi di pulizia, disinfezione, servizi integrati/multiservizi (Luglio 2013 prov. Bari)			€ 18,58	= € 18,58
			Somma la manod'opera	€ 18,58
			TOTALE (A+B+C)	€ 18,58
Spese generali - 15% su (A+B+C)			=	€ 2,487
Utile d'impresa - 10% su (A+B+C) x 1,15			=	€ 1,807
Oneri di sicurezza - 3% su (A+B+C) x 1,15 x 1,10			=	€ 0,629
Totale			=	€ 21,6029
PREZZO DI APPLICAZIONE LORDO ARROTONDATO				
			ora	= € 21,60

Il costo orario utilizzato è stato dedotto dalla tabella del Ministero del Lavoro di seguito riportata:

MINISTERO DEL LAVORO E DELLE POLITICHE SOCIALI
Direzione Generale delle Relazioni Industriali e dei Rapporti di Lavoro - Div. IV

COSTO MEDIO ORARIO DEL PERSONALE DIPENDENTE DA IMPRESE ESERCENTI SERVIZI DI PULIZIA, DISINFESTAZIONE, SERVIZI INTEGRATI/MULTISERVIZI

Bari

OPERAI

LUGLIO 2013

	1° liv.	2° liv. Par 109	3° liv.	4° liv.	5° liv.	6° liv. 2° liv. Par 115	
A-Elementi retributivi annui							
Retribuzione tabellare	7.257,36	7.910,52	8.563,68	9.289,32	10.160,16	12.627,60	8.346,12
Anzianità forfettaria di settore	612,24	652,68	698,16	757,80	801,24	995,88	666,00
Ind. contingenza	6.152,52	6.167,52	6.185,04	6.210,00	6.222,36	6.297,24	6.167,52
E.D.R. - ex prot.23/7/1993	123,96	123,96	123,96	123,96	123,96	123,96	123,96
Accordo Integrativo	278,88	278,88	278,88	278,88	278,88	278,88	278,88
TOTALE "A"	14.424,96	15.133,56	15.849,72	16.659,96	17.586,60	20.323,56	15.582,48
B-Oneri aggiuntivi							
Festività retribuite (n.2)	111,18	116,64	122,16	128,40	135,54	156,64	120,10
Tredicesima mensilità	1.202,08	1.261,13	1.320,81	1.388,33	1.465,55	1.693,63	1.298,54
Quattordicesima mensilità	1.191,75	1.250,80	1.310,48	1.378,00	1.455,22	1.683,30	1.288,21
TOTALE "B"	2.505,01	2.628,57	2.753,45	2.894,73	3.056,31	3.533,57	2.706,85
C-Oneri previd. e assist.							
Inps (28,01%)	4.742,08	4.975,17	5.210,75	5.477,27	5.782,08	6.682,38	5.122,84
Inail (3,9390%)	666,87	699,65	732,78	770,26	813,12	939,73	720,42
TOTALE "C"	5.408,96	5.674,82	5.943,53	6.247,53	6.595,20	7.622,11	5.843,26
D-Altri Oneri							
Trattamento fine rapporto	1.254,07	1.315,71	1.378,01	1.448,50	1.529,10	1.767,19	1.354,77
Rivalutazione T.F.R. (3,302885%)	124,26	130,37	136,54	143,53	151,51	175,11	134,24
Fondo di Previdenza complementare (adesione al 35%)	40,22	41,27	42,50	44,25	45,12	50,37	41,27
Assistenza sanitaria integrativa	79,20	79,20	79,20	79,20	79,20	79,20	79,20
Bilateralità	6,00	6,00	6,00	6,00	6,00	6,00	6,00
TOTALE "D"	1.503,76	1.572,55	1.642,25	1.721,47	1.810,93	2.077,87	1.615,47
COSTO MEDIO ANNUO	23.842,68	25.009,51	26.188,95	27.523,69	29.049,05	33.557,11	25.748,06
RETRIB. MENSILE	1.202,08	1.261,13	1.320,81	1.388,33	1.465,55	1.693,63	1.298,54
RETRIB. ORARIA	6,95	7,29	7,63	8,03	8,47	9,79	7,51
COSTO MEDIO ORARIO	15,08	15,82	16,56	17,41	18,37	21,23	16,29
IRAP (3,9%)(2)	0,57	0,60	0,63	0,66	0,70	0,80	0,62
TOTALE COSTO MEDIO ORARIO (lavoratori a t.d.)	15,65	16,42	17,19	18,07	19,07	22,03	16,91
TOTALE COSTO MEDIO ORARIO (lavoratori a t.d.) (2)	15,79	16,56	17,34	18,23	19,23	22,22	17,05
TOTALE COSTO MEDIO ORARIO (lavoratori a t.d.) (3)	15,81	16,58	17,36	18,25	19,26	22,26	17,08
TOTALE COSTO M. ORARIO (1)	15,31	16,07	16,83	17,71	18,70	21,64	16,55
TOTALE COSTO M. ORARIO (1)(2)	15,36	16,13	16,90	17,78	18,77	21,74	16,62
TOTALE COSTO M. ORARIO (1)(3)	15,37	16,14	16,91	17,79	18,79	21,76	16,63

Ore annue teoriche	2.088
Ore annue mediamente non lavorate così suddivise:	
ferie (gg) - 22	176
festività (gg) - 12	96
festività soppressate (gg) - 4	32
riduzione orario contrattuale (ore)	40
assemblee/permessi - 0,5%	10
diritto allo studio - 0,45%	9
malattia/int./maternità - 6,50%	136
Formazione, permessi D.L.vo 626/94 e succ. mod. (gg) - 1	8
Totale ore non lavorate	507
Ore annue mediamente lavorate	1.581

Nota: Il costo annuo minimo aziendale della sicurezza (D.P.I., visite mediche, ecc) è di 150,00 euro per lavoratore (D.Lvo 81/2008).

(1) Per i lavoratori a cui viene applicata la legge 296/2006 (art.1 c. 266) e successive modificazioni e per il periodo e le quantità dovute.

(2) Ai sensi della legge 266/2005

(3) Ai sensi dell'art. 2 comma 86 della legge 191/2009 secondo le procedure di cui all'art.1 comma 174 della legge 311/2004, dall'anno di imposta 2010, la maggiorazione dell'aliquota IRAP è aumentata di un ulteriore 0,15%.

SERVIZI DI PORTIERATO PRESSO COMPLESSO RUSTICI via dei Bucaneve

SETTEMBRE 2022

		dalle	alle	ore
01/09/2022	Sig.ra ROSA CAPUTO	00:00	07:00	7
giovedì		07:00	13:30	
		13:30	24:00	10,5
02/09/2022	Sig.ra ROSA CAPUTO	00:00	07:00	7
venerdì		07:00	13:30	
		13:30	24:00	10,5
03/09/2022	sabato	00:00	24:00	24
04/09/2022	domenica	00:00	24:00	24
05/09/2022	Sig.ra ROSA CAPUTO	00:00	07:00	7
lunedì		07:00	13:30	
		13:30	24:00	10,5
06/09/2022	Sig.ra ROSA CAPUTO	00:00	07:00	7
martedì		07:00	13:30	
		13:30	24:00	10,5
07/09/2022	Sig.ra ROSA CAPUTO	00:00	07:00	7
mercoledì		07:00	13:30	
		13:30	24:00	10,5
08/09/2022	Sig.ra ROSA CAPUTO	00:00	07:00	7
giovedì		07:00	13:30	
		13:30	24:00	10,5
09/09/2022	Sig.ra ROSA CAPUTO	00:00	07:00	7
venerdì		07:00	13:30	
		13:30	24:00	10,5
10/09/2022	sabato	00:00	24:00	24
11/09/2022	domenica	00:00	24:00	24
12/09/2022	Sig.ra ROSA CAPUTO	00:00	07:00	7
lunedì		07:00	13:30	
		13:30	24:00	10,5
13/09/2022	Sig.ra ROSA CAPUTO	00:00	07:00	7
martedì		07:00	13:30	
		13:30	24:00	10,5
14/09/2022	Sig.ra ROSA CAPUTO	00:00	07:00	7
mercoledì		07:00	13:30	
		13:30	24:00	10,5
15/09/2022	Sig.ra ROSA CAPUTO	00:00	07:00	7
giovedì		07:00	13:30	
		13:30	24:00	10,5
16/09/2022	Sig.ra ROSA CAPUTO	00:00	07:00	7
venerdì		07:00	13:30	
		13:30	24:00	10,5
17/09/2022	sabato	00:00	24:00	24
18/09/2022	domenica	00:00	24:00	24
19/09/2022	Sig.ra ROSA CAPUTO	00:00	07:00	7
lunedì		07:00	13:30	
		13:30	24:00	10,5
20/09/2022	Sig.ra ROSA CAPUTO	00:00	07:00	7
martedì		07:00	13:30	
		13:30	24:00	10,5
21/09/2022	Sig.ra ROSA CAPUTO	00:00	07:00	7
mercoledì		07:00	13:30	
		13:30	24:00	10,5
22/09/2022	Sig.ra ROSA CAPUTO	00:00	07:00	7
giovedì		07:00	13:30	
		13:30	24:00	10,5
23/09/2022	Sig.ra ROSA CAPUTO	00:00	07:00	7
venerdì		07:00	13:30	
		13:30	24:00	10,5
24/09/2022	sabato	00:00	24:00	24
25/09/2022	domenica	00:00	24:00	24
26/09/2022	Sig.ra ROSA CAPUTO	00:00	07:00	7
lunedì		07:00	13:30	
		13:30	24:00	10,5
27/09/2022	Sig.ra ROSA CAPUTO	00:00	07:00	7
martedì		07:00	13:30	
		13:30	24:00	10,5
28/09/2022	Sig.ra ROSA CAPUTO	00:00	07:00	7
mercoledì		07:00	13:30	
		13:30	24:00	10,5
29/09/2022	Sig.ra ROSA CAPUTO	00:00	07:00	7
giovedì		07:00	13:30	
		13:30	24:00	10,5
30/09/2022	Sig.ra ROSA CAPUTO	00:00	07:00	7
venerdì		07:00	13:30	
		13:30	24:00	10,5

tot ore mese

577

SERVIZI DI PORTIERATO PRESSO COMPLESSO RUETICI via del Buzaneve
OTTOBRE 2022

		mattina	pomeriggio	ore
01/10/2022	sabato	00:00	24:00	24
02/10/2022	domenica	00:00	24:00	24
03/10/2022	Sig.ra ROSA CAPUTO	00:00	07:00	7
lunedì		07:00	13:30	
		13:30	24:00	10,5
04/10/2022	Sig.ra ROSA CAPUTO	00:00	07:00	7
martedì		07:00	13:30	
		13:30	24:00	10,5
05/10/2022	Sig.ra ROSA CAPUTO	00:00	07:00	7
mercoledì		07:00	13:30	
		13:30	24:00	10,5
06/10/2022	Sig.ra ROSA CAPUTO	00:00	07:00	7
giovedì		07:00	13:30	
		13:30	24:00	10,5
07/10/2022	Sig.ra ROSA CAPUTO	00:00	07:00	7
venerdì		07:00	13:30	
		13:30	24:00	10,5
08/10/2022	sabato	00:00	24:00	24
09/10/2022	domenica	00:00	24:00	24
10/10/2022	Sig.ra ROSA CAPUTO	00:00	07:00	7
lunedì		07:00	13:30	
		13:30	24:00	10,5
11/10/2022	Sig.ra ROSA CAPUTO	00:00	07:00	7
martedì		07:00	13:30	
		13:30	24:00	10,5
12/10/2022	Sig.ra ROSA CAPUTO	00:00	07:00	7
mercoledì		07:00	13:30	
		13:30	24:00	10,5
13/10/2022	Sig.ra ROSA CAPUTO	00:00	07:00	7
giovedì		07:00	13:30	
		13:30	24:00	10,5
14/10/2022	Sig.ra ROSA CAPUTO	00:00	07:00	7
venerdì		07:00	13:30	
		13:30	24:00	10,5
15/10/2022	sabato	00:00	24:00	24
16/10/2022	domenica	00:00	24:00	24
17/10/2022	Sig.ra ROSA CAPUTO	00:00	07:00	7
lunedì		07:00	13:30	
		13:30	24:00	10,5
18/10/2022	Sig.ra ROSA CAPUTO	00:00	07:00	7
martedì		07:00	13:30	
		13:30	24:00	10,5
19/10/2022	Sig.ra ROSA CAPUTO	00:00	07:00	7
mercoledì		07:00	13:30	
		13:30	24:00	10,5
20/10/2022	Sig.ra ROSA CAPUTO	00:00	07:00	7
giovedì		07:00	13:30	
		13:30	24:00	10,5
21/10/2022	Sig.ra ROSA CAPUTO	00:00	07:00	7
venerdì		07:00	13:30	
		13:30	24:00	10,5
22/10/2022	sabato	00:00	24:00	24
23/10/2022	domenica	00:00	24:00	24
24/10/2022	Sig.ra ROSA CAPUTO	00:00	07:00	7
lunedì		07:00	13:30	
		13:30	24:00	10,5
25/10/2022	Sig.ra ROSA CAPUTO	00:00	07:00	7
martedì		07:00	13:30	
		13:30	24:00	10,5
26/10/2022	Sig.ra ROSA CAPUTO	00:00	07:00	7
mercoledì		07:00	13:30	
		13:30	24:00	10,5
27/10/2022	Sig.ra ROSA CAPUTO	00:00	07:00	7
giovedì		07:00	13:30	
		13:30	24:00	10,5
28/10/2022	Sig.ra ROSA CAPUTO	00:00	07:00	7
venerdì		07:00	13:30	
		13:30	24:00	10,5
29/10/2022	sabato	00:00	24:00	24
30/10/2022	domenica	00:00	24:00	24
31/10/2022	Sig.ra ROSA CAPUTO	00:00	07:00	7
lunedì		07:00	13:30	
		13:30	24:00	10,5

tot ore mese 607,5

SERVIZI DI PORTIERATO PRESSO COMPLESSO RUSTICI via del Bucaneve

NOVEMBRE 2022

		mattina	pomeriggio	ore
01/11/2022	martedì	00:00	24:00	24
02/11/2022	mercoledì	00:00 07:00 13:30	07:00 13:30 24:00	7 10,5
03/11/2022	giovedì	00:00 07:00 13:30	07:00 13:30 24:00	7 10,5
04/11/2022	venerdì	00:00 07:00 13:30	07:00 13:30 24:00	7 10,5
05/11/2022	sabato	00:00	24:00	24
06/11/2022	domenica	00:00	24:00	24
07/11/2022	lunedì	00:00 07:00 13:30	07:00 13:30 24:00	7 10,5
08/11/2022	martedì	00:00 07:00 13:30	07:00 13:30 24:00	7 10,5
09/11/2022	mercoledì	00:00 07:00 13:30	07:00 13:30 24:00	7 10,5
10/11/2022	giovedì	00:00 07:00 13:30	07:00 13:30 24:00	7 10,5
11/11/2022	venerdì	00:00 07:00 13:30	07:00 13:30 24:00	7 10,5
12/11/2022	sabato	00:00	24:00	24
13/11/2022	domenica	00:00	24:00	24
14/11/2022	lunedì	00:00 07:00 13:30	07:00 13:30 24:00	7 10,5
15/11/2022	martedì	00:00 07:00 13:30	07:00 13:30 24:00	7 10,5
16/11/2022	mercoledì	00:00 07:00 13:30	07:00 13:30 24:00	7 10,5
17/11/2022	giovedì	00:00 07:00 13:30	07:00 13:30 24:00	7 10,5
18/11/2022	venerdì	00:00 07:00 13:30	07:00 13:30 24:00	7 10,5
19/11/2022	sabato	00:00	24:00	24
20/11/2022	domenica	00:00	24:00	24
21/11/2022	lunedì	00:00 07:00 13:30	07:00 13:30 24:00	7 10,5
22/11/2022	martedì	00:00 07:00 13:30	07:00 13:30 24:00	7 10,5
23/11/2022	mercoledì	00:00 07:00 13:30	07:00 13:30 24:00	7 10,5
24/11/2022	giovedì	00:00 07:00 13:30	07:00 13:30 24:00	7 10,5
25/11/2022	venerdì	00:00 07:00 13:30	07:00 13:30 24:00	7 10,5
26/11/2022	sabato	00:00	24:00	24
27/11/2022	domenica	00:00	24:00	24
28/11/2022	lunedì	00:00 07:00 13:30	07:00 13:30 24:00	7 10,5
29/11/2022	martedì	00:00 07:00 13:30	07:00 13:30 24:00	7 10,5
30/11/2022	mercoledì	00:00 07:00 13:30	07:00 13:30 24:00	7 10,5

tot ore mese 583,5

SERVIZI DI PORTIERATO PRESSO COMPLESSO RUSTICI via del Bucaneve

DICEMBRE 2022

		mattina	pomeriggio	ore
01/12/2022 giovedì	Sig.ra ROSA CAPUTO	00:00 07:00 13:30	07:00 13:30 24:00	7 10,5
02/12/2022 venerdì	Sig.ra ROSA CAPUTO	00:00 07:00 13:30	07:00 13:30 24:00	7 10,5
03/12/2022	sabato	00:00	24:00	24
04/12/2022	domenica	00:00	24:00	24
05/12/2022 lunedì	Sig.ra ROSA CAPUTO	00:00 07:00 13:30	07:00 13:30 24:00	7 10,5
06/12/2022 martedì	Sig.ra ROSA CAPUTO	00:00 07:00 13:30	07:00 13:30 24:00	7 10,5
07/12/2022 mercoledì	Sig.ra ROSA CAPUTO	00:00 07:00 13:30	07:00 13:30 24:00	7 10,5
08/12/2022	giovedì	00:00	24:00	24
09/12/2022 venerdì	Sig.ra ROSA CAPUTO	00:00 07:00 13:30	07:00 13:30 24:00	7 10,5
10/12/2022	sabato	00:00	24:00	24
11/12/2022	domenica	00:00	24:00	24
12/12/2022 lunedì	Sig.ra ROSA CAPUTO	00:00 07:00 13:30	07:00 13:30 24:00	7 10,5
13/12/2022 martedì	Sig.ra ROSA CAPUTO	00:00 07:00 13:30	07:00 13:30 24:00	7 10,5
14/12/2022 mercoledì	Sig.ra ROSA CAPUTO	00:00 07:00 13:30	07:00 13:30 24:00	7 10,5
15/12/2022 giovedì	Sig.ra ROSA CAPUTO	00:00 07:00 13:30	07:00 13:30 24:00	7 10,5
16/12/2022 venerdì	Sig.ra ROSA CAPUTO	00:00 07:00 13:30	07:00 13:30 24:00	7 10,5
17/12/2022	sabato	00:00	24:00	24
18/12/2022	domenica	00:00	24:00	24
19/12/2022 lunedì	Sig.ra ROSA CAPUTO	00:00 07:00 13:30	07:00 13:30 24:00	7 10,5
20/12/2022 martedì	Sig.ra ROSA CAPUTO	00:00 07:00 13:30	07:00 13:30 24:00	7 10,5
21/12/2022 mercoledì	Sig.ra ROSA CAPUTO	00:00 07:00 13:30	07:00 13:30 24:00	7 10,5
22/12/2022 giovedì	Sig.ra ROSA CAPUTO	00:00 07:00 13:30	07:00 13:30 24:00	7 10,5
23/12/2022 venerdì	Sig.ra ROSA CAPUTO	00:00 07:00 13:30	07:00 13:30 24:00	7 10,5
24/12/2022	sabato	00:00	24:00	24
25/12/2022	domenica	00:00	24:00	24
26/12/2022 lunedì		00:00	24:00	24
27/12/2022 martedì	Sig.ra ROSA CAPUTO	00:00 07:00 13:30	07:00 13:30 24:00	7 10,5
28/12/2022 mercoledì	Sig.ra ROSA CAPUTO	00:00 07:00 13:30	07:00 13:30 24:00	7 10,5
29/12/2022 giovedì	Sig.ra ROSA CAPUTO	00:00 07:00 13:30	07:00 13:30 24:00	7 10,5
30/12/2022 venerdì	Sig.ra ROSA CAPUTO	00:00 07:00 13:30	07:00 13:30 24:00	7 10,5
31/12/2022	sabato	00:00	24:00	24

tot ore mese

614

SERVIZI DI PORTIERATO PRESSO COMPLESSO RUSTICI via del Bucaneve

GENNAIO 2023

		dalle	alle	ore
01/01/2023	domenica	00:00	24:00	24
02/01/2023	lunedì	00:00 07:00 13:30	07:00 13:30 24:00	7 10,5
03/01/2023	martedì	00:00 07:00 13:30	07:00 13:30 24:00	7 10,5
04/01/2023	mercoledì	00:00 07:00 13:30	07:00 13:30 24:00	7 10,5
05/01/2023	giovedì	00:00 07:00 13:30	07:00 13:30 24:00	7 10,5
06/01/2023	venerdì	00:00	24:00	24
07/01/2023	sabato	00:00	24:00	24
08/01/2023	domenica	00:00	24:00	24
09/01/2023	lunedì	00:00 07:00 13:30	07:00 13:30 24:00	7 10,5
10/01/2023	martedì	00:00 07:00 13:30	07:00 13:30 24:00	7 10,5
11/01/2023	mercoledì	00:00 07:00 13:30	07:00 13:30 24:00	7 10,5
12/01/2023	giovedì	00:00 07:00 13:30	07:00 13:30 24:00	7 10,5
13/01/2023	venerdì	00:00 07:00 13:30	07:00 13:30 24:00	7 10,5
14/01/2023	sabato	00:00	24:00	24
15/01/2023	domenica	00:00	24:00	24
16/01/2023	lunedì	00:00 07:00 13:30	07:00 13:30 24:00	7 10,5
17/01/2023	martedì	00:00 07:00 13:30	07:00 13:30 24:00	7 10,5
18/01/2023	mercoledì	00:00 07:00 13:30	07:00 13:30 24:00	7 10,5
19/01/2023	giovedì	00:00 07:00 13:30	07:00 13:30 24:00	7 10,5
20/01/2023	venerdì	00:00 07:00 13:30	07:00 13:30 24:00	7 10,5
21/01/2023	sabato	00:00	24:00	24
22/01/2023	domenica	00:00	24:00	24
23/01/2023	lunedì	00:00 07:00 13:30	07:00 13:30 24:00	7 10,5
24/01/2023	martedì	00:00 07:00 13:30	07:00 13:30 24:00	7 10,5
25/01/2023	mercoledì	00:00 07:00 13:30	07:00 13:30 24:00	7 10,5
26/01/2023	giovedì	00:00 07:00 13:30	07:00 13:30 24:00	7 10,5
27/01/2023	venerdì	00:00 07:00 13:30	07:00 13:30 24:00	7 10,5
28/01/2023	sabato	00:00	24:00	24
29/01/2023	domenica	00:00	24:00	24
30/01/2023	lunedì	00:00 07:00 13:30	07:00 13:30 24:00	7 10,5
31/01/2023	martedì	00:00 07:00 13:30	07:00 13:30 24:00	7 10,5

tot ore mese 607,5

SERVIZI DI PORTIERATO PRESSO COMPLESSO RUSTICO via del Bucaneve
FEBBRAIO 2023

		dalle	alle	ore
01/02/2023	Sig.ra ROSA CAPUTO	00:00	07:00	7
mercoledì		07:00	13:30	
		13:30	24:00	10,5
02/02/2023	Sig.ra ROSA CAPUTO	00:00	07:00	7
giovedì		07:00	13:30	
		13:30	24:00	10,5
03/02/2023	Sig.ra ROSA CAPUTO	00:00	07:00	7
venerdì		07:00	13:30	
		13:30	24:00	10,5
04/02/2023	sabato	00:00	24:00	24
05/02/2023	domenica	00:00	24:00	24
06/02/2023	Sig.ra ROSA CAPUTO	00:00	07:00	7
lunedì		07:00	13:30	
		13:30	24:00	10,5
07/02/2023	Sig.ra ROSA CAPUTO	00:00	07:00	7
martedì		07:00	13:30	
		13:30	24:00	10,5
08/02/2023	Sig.ra ROSA CAPUTO	00:00	07:00	7
mercoledì		07:00	13:30	
		13:30	24:00	10,5
09/02/2023	Sig.ra ROSA CAPUTO	00:00	07:00	7
giovedì		07:00	13:30	
		13:30	24:00	10,5
10/02/2023	Sig.ra ROSA CAPUTO	00:00	07:00	7
venerdì		07:00	13:30	
		13:30	24:00	10,5
11/02/2023	sabato	00:00	24:00	24
12/02/2023	domenica	00:00	24:00	24
13/02/2023	Sig.ra ROSA CAPUTO	00:00	07:00	7
lunedì		07:00	13:30	
		13:30	24:00	10,5
14/02/2023	Sig.ra ROSA CAPUTO	00:00	07:00	7
martedì		07:00	13:30	
		13:30	24:00	10,5
15/02/2023	Sig.ra ROSA CAPUTO	00:00	07:00	7
mercoledì		07:00	13:30	
		13:30	24:00	10,5
16/02/2023	Sig.ra ROSA CAPUTO	00:00	07:00	7
giovedì		07:00	13:30	
		13:30	24:00	10,5
17/02/2023	Sig.ra ROSA CAPUTO	00:00	07:00	7
venerdì		07:00	13:30	
		13:30	24:00	10,5
18/02/2023	sabato	00:00	24:00	24
19/02/2023	domenica	00:00	24:00	24
20/02/2023	Sig.ra ROSA CAPUTO	00:00	07:00	7
lunedì		07:00	13:30	
		13:30	24:00	10,5
21/02/2023	Sig.ra ROSA CAPUTO	00:00	07:00	7
martedì		07:00	13:30	
		13:30	24:00	10,5
22/02/2023	Sig.ra ROSA CAPUTO	00:00	07:00	7
mercoledì		07:00	13:30	
		13:30	24:00	10,5
23/02/2023	Sig.ra ROSA CAPUTO	00:00	07:00	7
giovedì		07:00	13:30	
		13:30	24:00	10,5
24/02/2023	Sig.ra ROSA CAPUTO	00:00	07:00	7
venerdì		07:00	13:30	
		13:30	24:00	10,5
25/02/2023	sabato	00:00	24:00	24
26/02/2023	domenica	00:00	24:00	24
27/02/2023	Sig.ra ROSA CAPUTO	00:00	07:00	7
lunedì		07:00	13:30	
		13:30	24:00	10,5
28/02/2023	Sig.ra ROSA CAPUTO	00:00	07:00	7
martedì		07:00	13:30	
		13:30	24:00	10,5

tot ore mese

542

SERVIZI DI PORTIERATO PRESSO COMPLESSO RUSTICI via del Bucaneve
MARZO 2023

		dalle	alle	ore
01/03/2023	Sig.ra ROSA CAPUTO	00:00	07:00	7
mercoledì		07:00	13:30	
		13:30	24:00	10,5
02/03/2023	Sig.ra ROSA CAPUTO	00:00	07:00	7
giovedì		07:00	13:30	
		13:30	24:00	10,5
03/03/2023	Sig.ra ROSA CAPUTO	00:00	07:00	7
venerdì		07:00	13:30	
		13:30	24:00	10,5
04/03/2023	sabato	00:00	24:00	24
05/03/2023	domenica	00:00	24:00	24
06/03/2023	Sig.ra ROSA CAPUTO	00:00	07:00	7
lunedì		07:00	13:30	
		13:30	24:00	10,5
07/03/2023	Sig.ra ROSA CAPUTO	00:00	07:00	7
martedì		07:00	13:30	
		13:30	24:00	10,5
08/03/2023	Sig.ra ROSA CAPUTO	00:00	07:00	7
mercoledì		07:00	13:30	
		13:30	24:00	10,5
09/03/2023	Sig.ra ROSA CAPUTO	00:00	07:00	7
giovedì		07:00	13:30	
		13:30	24:00	10,5
10/03/2023	Sig.ra ROSA CAPUTO	00:00	07:00	7
venerdì		07:00	13:30	
		13:30	24:00	10,5
11/03/2023	sabato	00:00	24:00	24
12/03/2023	domenica	00:00	24:00	24
13/03/2023	Sig.ra ROSA CAPUTO	00:00	07:00	7
lunedì		07:00	13:30	
		13:30	24:00	10,5
14/03/2023	Sig.ra ROSA CAPUTO	00:00	07:00	7
martedì		07:00	13:30	
		13:30	24:00	10,5
15/03/2023	Sig.ra ROSA CAPUTO	00:00	07:00	7
mercoledì		07:00	13:30	
		13:30	24:00	10,5
16/03/2023	Sig.ra ROSA CAPUTO	00:00	07:00	7
giovedì		07:00	13:30	
		13:30	24:00	10,5
17/03/2023	Sig.ra ROSA CAPUTO	00:00	07:00	7
venerdì		07:00	13:30	
		13:30	24:00	10,5
18/03/2023	sabato	00:00	24:00	24
19/03/2023	domenica	00:00	24:00	24
20/03/2023	Sig.ra ROSA CAPUTO	00:00	07:00	7
lunedì		07:00	13:30	
		13:30	24:00	10,5
21/03/2023	Sig.ra ROSA CAPUTO	00:00	07:00	7
martedì		07:00	13:30	
		13:30	24:00	10,5
22/03/2023	Sig.ra ROSA CAPUTO	00:00	07:00	7
mercoledì		07:00	13:30	
		13:30	24:00	10,5
23/03/2023	Sig.ra ROSA CAPUTO	00:00	07:00	7
giovedì		07:00	13:30	
		13:30	24:00	10,5
24/03/2023	Sig.ra ROSA CAPUTO	00:00	07:00	7
venerdì		07:00	13:30	
		13:30	24:00	10,5
25/03/2023	sabato	00:00	24:00	24
26/03/2023	domenica	00:00	24:00	24
27/03/2023	Sig.ra ROSA CAPUTO	00:00	07:00	7
lunedì		07:00	13:30	
		13:30	24:00	10,5
28/03/2023	Sig.ra ROSA CAPUTO	00:00	07:00	7
martedì		07:00	13:30	
		13:30	24:00	10,5
29/03/2023	Sig.ra ROSA CAPUTO	00:00	07:00	7
mercoledì		07:00	13:30	
		13:30	24:00	10,5
30/03/2023	Sig.ra ROSA CAPUTO	00:00	07:00	7
giovedì		07:00	13:30	
		13:30	24:00	10,5
31/03/2023	Sig.ra ROSA CAPUTO	00:00	07:00	7
venerdì		07:00	13:30	
		13:30	24:00	10,5

tot ore mese 594,5

SERVIZI DI PORTIERATO PRESSO COMPLESSO RUSTICI via del Bucaneve
APRILE 2023

		dalle	alle	ore
01/04/2023	sabato	00:00	24:00	24
02/04/2023	domenica	00:00	24:00	24
03/04/2023	Sig.ra ROSA CAPUTO	00:00	07:00	7
lunedì		07:00	13:30	
		13:30	24:00	10,5
04/04/2023	Sig.ra ROSA CAPUTO	00:00	07:00	7
martedì		07:00	13:30	
		13:30	24:00	10,5
05/04/2023	Sig.ra ROSA CAPUTO	00:00	07:00	7
mercoledì		07:00	13:30	
		13:30	24:00	10,5
06/04/2023	Sig.ra ROSA CAPUTO	00:00	07:00	7
giovedì		07:00	13:30	
		13:30	24:00	10,5
07/04/2023	Sig.ra ROSA CAPUTO	00:00	07:00	7
venerdì		07:00	13:30	
		13:30	24:00	10,5
08/04/2023	sabato	00:00	24:00	24
09/04/2023	domenica	00:00	24:00	24
10/04/2023	domenica	00:00	24:00	24
11/04/2023	Sig.ra ROSA CAPUTO	00:00	07:00	7
martedì		07:00	13:30	
		13:30	24:00	10,5
12/04/2023	Sig.ra ROSA CAPUTO	00:00	07:00	7
mercoledì		07:00	13:30	
		13:30	24:00	10,5
13/04/2023	Sig.ra ROSA CAPUTO	00:00	07:00	7
giovedì		07:00	13:30	
		13:30	24:00	10,5
14/04/2023	Sig.ra ROSA CAPUTO	00:00	07:00	7
venerdì		07:00	13:30	
		13:30	24:00	10,5
15/04/2023	sabato	00:00	24:00	24
16/04/2023	domenica	00:00	24:00	24
17/04/2023	Sig.ra ROSA CAPUTO	00:00	07:00	7
lunedì		07:00	13:30	
		13:30	24:00	10,5
18/04/2023	Sig.ra ROSA CAPUTO	00:00	07:00	7
martedì		07:00	13:30	
		13:30	24:00	10,5
19/04/2023	Sig.ra ROSA CAPUTO	00:00	07:00	7
mercoledì		07:00	13:30	
		13:30	24:00	10,5
20/04/2023	Sig.ra ROSA CAPUTO	00:00	07:00	7
giovedì		07:00	13:30	
		13:30	24:00	10,5
21/04/2023	Sig.ra ROSA CAPUTO	00:00	07:00	7
venerdì		07:00	13:30	
		13:30	24:00	10,5
22/04/2023	sabato	00:00	24:00	24
23/04/2023	domenica	00:00	24:00	24
24/04/2023	Sig.ra ROSA CAPUTO	00:00	07:00	7
lunedì		07:00	13:30	
		13:30	24:00	10,5
25/04/2023	martedì	00:00	24:00	24
26/04/2023	Sig.ra ROSA CAPUTO	00:00	07:00	7
mercoledì		07:00	13:30	
		13:30	24:00	10,5
27/04/2023	Sig.ra ROSA CAPUTO	00:00	07:00	7
giovedì		07:00	13:30	
		13:30	24:00	10,5
28/04/2023	Sig.ra ROSA CAPUTO	00:00	07:00	7
venerdì		07:00	13:30	
		13:30	24:00	10,5
29/04/2023	sabato	00:00	24:00	24
30/04/2023	domenica	00:00	24:00	24

tot ore mese

603

SERVIZI DI PORTIERATO PRESSO COMPLESSO RUSTICI via dei Bucaneve
MAGGIO 2023

		dalle	alle	ore
01/05/2023	lunedì	00:00	24:00	24
02/05/2023	martedì	00:00 07:00 13:30	07:00 13:30 24:00	7 10,5
03/05/2023	mercoledì	00:00 07:00 13:30	07:00 13:30 24:00	7 10,5
04/05/2023	giovedì	00:00 07:00 13:30	07:00 13:30 24:00	7 10,5
05/05/2023	venerdì	00:00 07:00 13:30	07:00 13:30 24:00	7 10,5
06/05/2023	sabato	00:00	24:00	24
07/05/2023	domenica	00:00	24:00	24
08/05/2023	lunedì	00:00	24:00	24
09/05/2023	martedì	00:00 07:00 13:30	07:00 13:30 24:00	7 10,5
10/05/2023	mercoledì	00:00 07:00 13:30	07:00 13:30 24:00	7 10,5
11/05/2023	giovedì	00:00 07:00 13:30	07:00 13:30 24:00	7 10,5
12/05/2023	venerdì	00:00 07:00 13:30	07:00 13:30 24:00	7 10,5
13/05/2023	sabato	00:00	24:00	24
14/05/2023	domenica	00:00	24:00	24
15/05/2023	lunedì	00:00 07:00 13:30	07:00 13:30 24:00	7 10,5
16/05/2023	martedì	00:00 07:00 13:30	07:00 13:30 24:00	7 10,5
17/05/2023	mercoledì	00:00 07:00 13:30	07:00 13:30 24:00	7 10,5
18/05/2023	giovedì	00:00 07:00 13:30	07:00 13:30 24:00	7 10,5
19/05/2023	venerdì	00:00 07:00 13:30	07:00 13:30 24:00	7 10,5
20/05/2023	sabato	00:00	24:00	24
21/05/2023	domenica	00:00	24:00	24
22/05/2023	lunedì	00:00 07:00 13:30	07:00 13:30 24:00	7 10,5
23/05/2023	martedì	00:00 07:00 13:30	07:00 13:30 24:00	7 10,5
24/05/2023	mercoledì	00:00 07:00 13:30	07:00 13:30 24:00	7 10,5
25/05/2023	giovedì	00:00 07:00 13:30	07:00 13:30 24:00	7 10,5
26/05/2023	venerdì	00:00 07:00 13:30	07:00 13:30 24:00	7 10,5
27/05/2023	sabato	00:00	24:00	24
28/05/2023	domenica	00:00	24:00	24
29/05/2023	lunedì	00:00 07:00 13:30	07:00 13:30 24:00	7 10,5
30/05/2023	martedì	00:00 07:00 13:30	07:00 13:30 24:00	7 10,5
31/05/2023	mercoledì	00:00 07:00 13:30	07:00 13:30 24:00	7 10,5

tot ore mese 607,5

SERVIZI DI PORTERATO PRESSO COMPLESSO RUSTICI via del Bucaneve

GIUGNO 2023

		dalle	alle	ore
01/06/2023 giovedì	Sig.ra ROSA CAPUTO	00:00 07:00 13:30	07:00 13:30 24:00	7 10,5
02/06/2023	venerdì	00:00	24:00	24
03/06/2023	sabato	00:00	24:00	24
04/06/2023	domenica	00:00	24:00	24
05/06/2023 venerdì	Sig.ra ROSA CAPUTO	00:00 07:00 13:30	07:00 13:30 24:00	7 10,5
06/06/2023 sabato	Sig.ra ROSA CAPUTO	00:00 07:00 13:30	07:00 13:30 24:00	7 10,5
07/06/2023 domenica	Sig.ra ROSA CAPUTO	00:00 07:00 13:30	07:00 13:30 24:00	7 10,5
08/06/2023 sabato	Sig.ra ROSA CAPUTO	00:00 07:00 13:30	07:00 13:30 24:00	7 10,5
09/06/2023 domenica	Sig.ra ROSA CAPUTO	00:00 07:00 13:30	07:00 13:30 24:00	7 10,5
10/06/2023 sabato	Sig.ra ROSA CAPUTO	00:00 07:00 13:30	07:00 13:30 24:00	7 10,5
11/06/2023 domenica	Sig.ra ROSA CAPUTO	00:00 07:00 13:30	07:00 13:30 24:00	7 10,5
12/06/2023 sabato	Sig.ra ROSA CAPUTO	00:00 07:00 13:30	07:00 13:30 24:00	7 10,5
13/06/2023 domenica	Sig.ra ROSA CAPUTO	00:00 07:00 13:30	07:00 13:30 24:00	7 10,5
14/06/2023 sabato	Sig.ra ROSA CAPUTO	00:00 07:00 13:30	07:00 13:30 24:00	7 10,5
15/06/2023 domenica	Sig.ra ROSA CAPUTO	00:00 07:00 13:30	07:00 13:30 24:00	7 10,5
16/06/2023 sabato	Sig.ra ROSA CAPUTO	00:00 07:00 13:30	07:00 13:30 24:00	7 10,5
17/06/2023 domenica	Sig.ra ROSA CAPUTO	00:00 07:00 13:30	07:00 13:30 24:00	7 10,5
18/06/2023 sabato	Sig.ra ROSA CAPUTO	00:00 07:00 13:30	07:00 13:30 24:00	7 10,5
19/06/2023 domenica	Sig.ra ROSA CAPUTO	00:00 07:00 13:30	07:00 13:30 24:00	7 10,5
20/06/2023 sabato	Sig.ra ROSA CAPUTO	00:00 07:00 13:30	07:00 13:30 24:00	7 10,5
21/06/2023 domenica	Sig.ra ROSA CAPUTO	00:00 07:00 13:30	07:00 13:30 24:00	7 10,5
22/06/2023 sabato	Sig.ra ROSA CAPUTO	00:00 07:00 13:30	07:00 13:30 24:00	7 10,5
23/06/2023 domenica	Sig.ra ROSA CAPUTO	00:00 07:00 13:30	07:00 13:30 24:00	7 10,5
24/06/2023 sabato	Sig.ra ROSA CAPUTO	00:00 07:00 13:30	07:00 13:30 24:00	7 10,5
25/06/2023 domenica	Sig.ra ROSA CAPUTO	00:00 07:00 13:30	07:00 13:30 24:00	7 10,5
26/06/2023 sabato	Sig.ra ROSA CAPUTO	00:00 07:00 13:30	07:00 13:30 24:00	7 10,5
27/06/2023 domenica	Sig.ra ROSA CAPUTO	00:00 07:00 13:30	07:00 13:30 24:00	7 10,5
28/06/2023 sabato	Sig.ra ROSA CAPUTO	00:00 07:00 13:30	07:00 13:30 24:00	7 10,5
29/06/2023 domenica	Sig.ra ROSA CAPUTO	00:00 07:00 13:30	07:00 13:30 24:00	7 10,5
30/06/2023 sabato	Sig.ra ROSA CAPUTO	00:00 07:00 13:30	07:00 13:30 24:00	7 10,5

tot ore mese

583,5

SERVIZI DI PORTIERATO PRESSO COMPLESSO RUSTICI via del Bucaneve
LUGLIO 2023

		date	alle	ore
01/07/2023	sabato	00:00	24:00	24
02/07/2023	domenica	00:00	24:00	24
03/07/2023	lunedì	00:00 07:00 13:30	07:00 13:30 24:00	7 10,5
04/07/2023	martedì	00:00 07:00 13:30	07:00 13:30 24:00	7 10,5
05/07/2023	mercoledì	00:00 07:00 13:30	07:00 13:30 24:00	7 10,5
06/07/2023	giovedì	00:00 07:00 13:30	07:00 13:30 24:00	7 10,5
07/07/2023	venerdì	00:00 07:00 13:30	07:00 13:30 24:00	7 10,5
08/07/2023	sabato	00:00	24:00	24
09/07/2023	domenica	00:00	24:00	24
10/07/2023	lunedì	00:00 07:00 13:30	07:00 13:30 24:00	7 10,5
11/07/2023	martedì	00:00 07:00 13:30	07:00 13:30 24:00	7 10,5
12/07/2023	mercoledì	00:00 07:00 13:30	07:00 13:30 24:00	7 10,5
13/07/2023	giovedì	00:00 07:00 13:30	07:00 13:30 24:00	7 10,5
14/07/2023	venerdì	00:00 07:00 13:30	07:00 13:30 24:00	7 10,5
15/07/2023	sabato	00:00	24:00	24
16/07/2023	domenica	00:00	24:00	24
17/07/2023	lunedì	00:00 07:00 13:30	07:00 13:30 24:00	7 10,5
18/07/2023	martedì	00:00 07:00 13:30	07:00 13:30 24:00	7 10,5
19/07/2023	mercoledì	00:00 07:00 13:30	07:00 13:30 24:00	7 10,5
20/07/2023	giovedì	00:00 07:00 13:30	07:00 13:30 24:00	7 10,5
21/07/2023	venerdì	00:00 07:00 13:30	07:00 13:30 24:00	7 10,5
22/07/2023	sabato	00:00	24:00	24
23/07/2023	domenica	00:00	24:00	24
24/07/2023	lunedì	00:00 07:00 13:30	07:00 13:30 24:00	7 10,5
25/07/2023	martedì	00:00 07:00 13:30	07:00 13:30 24:00	7 10,5
26/07/2023	mercoledì	00:00 07:00 13:30	07:00 13:30 24:00	7 10,5
27/07/2023	giovedì	00:00 07:00 13:30	07:00 13:30 24:00	7 10,5
28/07/2023	venerdì	00:00 07:00 13:30	07:00 13:30 24:00	7 10,5
29/07/2023	sabato	00:00	24:00	24
30/07/2023	domenica	00:00	24:00	24
31/07/2023	lunedì	00:00 07:00 13:30	07:00 13:30 24:00	7 10,5

tot ore mese 607,5

SERVIZI DI PORTIERATO PRESSO COMPLESSO RUSTICI via del Bucaneve

AGOSTO 2023

		dalle	alle	ore
01/08/2023 martedì	Sig.ra ROSA CAPUTO	00:00 07:00 13:30	07:00 13:30 24:00	7 10,5
02/08/2023 mercoledì	Sig.ra ROSA CAPUTO	00:00 07:00 13:30	07:00 13:30 24:00	7 10,5
03/08/2023 giovedì	Sig.ra ROSA CAPUTO	00:00 07:00 13:30	07:00 13:30 24:00	7 10,5
04/08/2023 venerdì	Sig.ra ROSA CAPUTO	00:00 07:00 13:30	07:00 13:30 24:00	7 10,5
05/08/2023	sabato	00:00	24:00	24
06/08/2023	domenica	00:00	24:00	24
07/08/2023	lunedì	00:00	24:00	24
08/08/2023	martedì	00:00	24:00	24
09/08/2023	mercoledì	00:00	24:00	24
10/08/2023	giovedì	00:00	24:00	24
11/08/2023	venerdì	00:00	24:00	24
12/08/2023	sabato	00:00	24:00	24
13/08/2023	domenica	00:00	24:00	24
14/08/2023	lunedì	00:00	24:00	24
15/08/2023	martedì	00:00	24:00	24
16/08/2023	mercoledì	00:00	24:00	24
17/08/2023	giovedì	00:00	24:00	24
18/08/2023	venerdì	00:00	24:00	24
19/08/2023	sabato	00:00	24:00	24
20/08/2023	domenica	00:00	24:00	24
21/08/2023 lunedì	Sig.ra ROSA CAPUTO	00:00 07:00 13:30	07:00 13:30 24:00	7 10,5
22/08/2023 martedì	Sig.ra ROSA CAPUTO	00:00 07:00 13:30	07:00 13:30 24:00	7 10,5
23/08/2023 mercoledì	Sig.ra ROSA CAPUTO	00:00 07:00 13:30	07:00 13:30 24:00	7 10,5
24/08/2023 giovedì	Sig.ra ROSA CAPUTO	00:00 07:00 13:30	07:00 13:30 24:00	7 10,5
25/08/2023 venerdì	Sig.ra ROSA CAPUTO	00:00 07:00 13:30	07:00 13:30 24:00	7 10,5
26/08/2023	sabato	00:00	24:00	24
27/08/2023	domenica	00:00	24:00	24
28/08/2023 lunedì	Sig.ra ROSA CAPUTO	00:00 07:00 13:30	07:00 13:30 24:00	7 10,5
29/08/2023 martedì	Sig.ra ROSA CAPUTO	00:00 07:00 13:30	07:00 13:30 24:00	7 10,5
30/08/2023 mercoledì	Sig.ra ROSA CAPUTO	00:00 07:00 13:30	07:00 13:30 24:00	7 10,5
31/08/2023 giovedì	Sig.ra ROSA CAPUTO	00:00 07:00 13:30	07:00 13:30 24:00	7 10,5

tot ore mese

659,5

Per quanto esposto, si è determinato:

Totale ore di servizio conteggiate: 7.187
Prezzo orario: € 21,60 oltre IVA
€ 155.239,20 oltre IVA, di cui € 4.520,62 oltre IVA per oneri della sicurezza.

Eventuali sostituzioni per ferie e permessi personali
(determinati su un arco temporale di 12 mesi)

- Sig.ra Rosa Caputo

Art. 42 36 ore
Ferie 26 giorni (ipotizzate 6,5 ore per giorno di ferie)
Festività sopresse 10 giorni (ipotizzate 6,5 ore per giorno di festività)
per complessive 270 ore

Totale ore di sostituzioni conteggiate: 270
Prezzo orario: € 21,60 oltre IVA
€ 5.832,00 oltre IVA, di cui € 169,83 oltre IVA per oneri della sicurezza.

Per complessivi € 161.071,20 oltre IVA (tot ore 7.457)
di cui € 4.690,45 oltre IVA per oneri della sicurezza.

L'importo determinato per l'esecuzione del servizio è stato stimato mediante l'applicazione degli attuali orari del dipendente consortile, e potrebbe essere soggetto a variazioni sia in merito ad eventuali assenze da parte dello stesso dipendente (quali ad esempio malattie ed infortuni) sia per sopraggiunte esigenze da parte dell'Ente.

Si propone pertanto di determinare a consuntivo, a seguito di report mensile da parte del Direttore Esecutivo del Servizio, l'importo da riconoscere all'operatore economico aggiudicatario dell'appalto di cui alle succitate attività.

4 Determinazioni conclusive

L'esecuzione del servizio proposto permetterà all'Ente di garantire la costante presenza presso il portierato del complesso "Nuovi Rustici" di via dei Bucaneve a Modugno (BA), ad integrazione della mansione espletata dai due dipendenti consortili, sia nelle ore notturne sia nei giorni prefestivi e festivi, oltre che nei giorni di assenza per le motivazioni citate in precedenza.

L'attività di portierato inoltre garantirà una miglior gestione ed il controllo del bene immobiliare consortile.

5 Quadro economico generale di spesa

Si riporta di seguito il Quadro economico generale di spesa per il servizio relativo all'attività di portierato presso il complesso immobiliare "Nuovi Rustici" di Via dei Bucaneve a Modugno (BA).

A) SERVIZI				
IMPORTO SERVIZIO PORTIERATO	EURO	EURO	EURO	%
- SERVIZIO STIMATO	€ 161.071,20			
- COSTI DIRETTI DELLA SICUREZZA (compresi nel servizio stimato)	€ 4.690,45			
A.1) IMPORTO SOGGETTO A RIBASSO D'ASTA	€ 156.380,75	EURO		
A.2) ONERI PER LA SICUREZZA NON SOGGETTI A RIBASSO D'ASTA	€ 4.690,45	EURO		
TOTALE COMPLESSIVO DEL SERVIZIO A)			€ 161.071,20	
B) SOMME A DISPOSIZIONE DELL'AMMINISTRAZIONE APPALTANTE				
SPESE GENERALI E TECNICHE				
B.1) Lavori in economia				
B.2) Rilievi accertamenti e indagini				
B.3) Allacciamenti a pubblici servizi				
B.4) imprevisti (sostituzione per malattie, infortuni, ..., del dipendente consortile)	€ 20.000,00			
B.5) Acquisizione aree o immobili e pertinenti indennizzi				
B.6) Accantonamento				
B.7) Spese Tecniche				
B.7.1.1) Progettazione Esecutiva				
B.7.1.2) Coord Sicur in fase di progettazione				
B.7.2.1) D.LL., misure e contabilità				
B.7.2.2) Coord. Sicurezza in fase di esecuzione				
B.7.3) Incentivo art. 113 D.Lgs 50/2016	€ 3.221,42			
B.7.4) Polizze				
B.8) Spese per attività di consulenza o di supporto				
B.9) Spese per commissioni giudicatrici	€ 1.500,00			
B.10) Spese per Pubblicità	€ 1.500,00			
B.11) Spese per accertamenti e collaudi				
	SOMMANO	€ 26.221,42		
TOTALE COMPLESSIVO SOMME A DISPOSIZIONE B)			€ 26.221,42	
TOTALE SPESA A)+B)			€ 187.292,62	

Modugno, 24/09/2021

